

# Jornal do Sertão

DESDE 2006 INTEGRANDO A REGIÃO

Sertão de Pernambuco - De 01 a 29 de Fevereiro de 2020

Ano XIII - Número 203



Paloma Amorim

## Entre confetes e serpentinas

Pernambuco já está em clima de Carnaval, com a presença de diversas prévias em todo o estado. Tradição, fantasia, cores e muita alegria, marcam as comemorações por todo o interior. Fizemos uma seleção dos grandes festejos dos dias de Momo. **Especial Carnaval > Págs 8 e 9**



Foto Reuters\_Benoit Tessier

### • Coronavírus

OMS declarou estado de emergência em saúde pública internacional, devido ao crescente números de casos no mundo.

Saúde > Pág. 7

### • Atacadão

Petrolina recebe a 187ª unidade de autosserviço do Atacadão. A nova unidade contou com um investimento de mais de R\$ 50 milhões.

Economia > Pág. 5

### • Operação Prevenção

DETRAN-PE marca presença nos principais festejos do Carnaval, buscando reduzir os riscos de acidentes no trânsito.

Cidades > Pág. 11



Janderson Bezerra

### • Franquias

Empresários apostam nesse modelo de negócio, que tem como proposta oferecer um suporte de qualidade.

Economia > Pág. 4



Reprodução internet



Fotografe o QR code ao lado e acesse nosso site  
[www.jornaldosertaope.com.br](http://www.jornaldosertaope.com.br)

Distribuição Gratuita  
Fones: 81 9.9974.8312 | 81 9.9927.6863

[anuncie@jornaldosertaope.com.br](mailto:anuncie@jornaldosertaope.com.br)  
[marketing@jornaldosertaope.com.br](mailto:marketing@jornaldosertaope.com.br)



## Editorial

Considerado deus do sarcasmo e do delírio na mitologia grega, tendo sido expulso do Olimpo, morada dos deuses, porque vivia tirando sarro dos outros deuses, essa figura emblemática e irreverente, assume nesta época do ano o título de "Rei" no carnaval brasileiro e exerce sua majestade durante os três dias de festa. Considerado também como tríduo momesco por referência aos três dias de carnaval, sob a regência do Rei Momo. Figura rechonchuda, com um gorro de guizos, que segura em uma mão uma máscara e na outra uma boneca. Esse é o representante oficial do carnaval. Essa festividade é matéria de capa do jornal e registra a festa em algumas cidades sertanejas. No último sábado dia (01/02), o Centro de Convenções em Olinda (PE) recebeu o segundo encontro do partido Aliança Pelo Brasil, em Pernambuco, partido do Presidente Bolsonaro. Como novo partido, é preciso ter a adesão de pelo menos 5.000 assinaturas para concorrer nas próximas eleições. O encontro superou as expectativas com adesão acima do esperado, foram mais de 3 mil assinaturas, recolhidas durante o evento. O Franchising continua sendo a melhor opção para quem pensa em investir em um novo negócio. O cooperativismo é a qualquer luxo do momento, uma atividade que vem se consolidando cada vez mais como instrumento de desenvolvimento. Com modelo personalista capaz de atender as necessidades de seus associados o cooperativismo cresce e se consolida. A Sicredi Vale do São Francisco completa 20 anos inovando com anúncio de novos investimentos. Você é nosso convidado, pode entrar. Boa Leitura.

**Antônio Bezerra de Melo**  
Diretor Geral

## Academia Smart Fit em Petrolina

A rede de academias Smart Fit está apostando no mercado de Petrolina e inaugura uma unidade durante esse mês de fevereiro. A rede tem a promessa de preço acessível, oferecendo aulas de ginástica, zumba, fit dance, além dos exercícios funcionais exclusivos de smartbox,

hit, hiit, smart shape, bem como equipamentos de qualidade e profissionais capacitados. Os interessados já podem realizar pré-matricula através do site: <https://www.smartfit.com.br/>. É necessário escolher a opção "busque uma unidade aqui" e selecionar a unidade Petrolina.

## Cabrobó Livro é premiado pela APL

A obra "Cabrobó, cidade pernambucana em conta de chegada", de Arrison de Souza Ferraz e Luiz Gonzaga Biones Ferraz, foi vencedora do Prêmio Leonor Correa (Municípios Pernambucanos), promovido pela Academia Pernambucana de Letras (APL). A premiação foi destina-

da para os livros publicados em 2018 e a cerimônia aconteceu no dia 27 de janeiro, na sede da APL, durante a comemoração do 119º aniversário de fundação da instituição. O valor de R\$ 2 mil da premiação foi patrocinado em memória pela família do acadêmico Antônio Corrêa de Oliveira.



## OBSERVATÓRIO JS

Wagner Miranda Lima  
Escritor, músico, compositor e cineasta  
Fundador do grupo Matingueiros  
[matingueiros@gmail.com](mailto:matingueiros@gmail.com)

Por que a cultura é pouco citada na maioria das propostas políticas? A arte sempre foi um importante veículo de expressão do ser humano, revelando através da literatura, música, teatro, dança, cinema e artes plásticas, o entendimento sensível do mundo e do universo através das eras. Ela revela o interior do seu povo, seu momento histórico e influencia intensamente a vida cotidiana, mas... por que tanto desleixo com a cultura? A arte é livre, não pode ser imposta e quem estiver aberto para interpretar o seu significado será inter-

namente transformado. A expressão dos sentimentos é natural de todos, então, de certa forma, todos são artistas. Contudo quando ela segue padrões, tendências e estilos de época, traduzindo experiências de vida, seja em forma de poema, pintura ou melodias, torna-se uma poderosa ferramenta social. Ela também pode ser terapêutica, ajudando o ser humano a curar doenças diversas de origem psicológica, guiando-o para uma melhor compreensão de si mesmo e da vida. Sem esquecer que a arte evoluiu juntamente com a tecnologia, e um grande exemplo disso é o aúdiovi-

## Biometria TRE-PE convoca eleitores

Os eleitores dos municípios de João Alfredo e Orobó receberam um alerta para o recadastramento biométrico. O procedimento é obrigatório e fundamental para evitar fraudes eleitorais. Quem não fizer poderá ter o título cancelado e perder benefícios como o Bolsa Família

e Minha Casa Minha Vida, além de não poder tomar posse em cargos públicos, tirar passaporte e fazer empréstimos em bancos oficiais. O atendimento é feito através de agendamento, que pode ser realizado através do site do TRE-PE ou pelo aplicativo Agendamento Eleitoral PE.

## Triunfo Há Vagas

A prefeitura de Triunfo abriu processo seletivo para assistente social, arte educador, motorista, coordenador, orientador social, psicólogo e auxiliar de orientador social I e II. As vagas são temporárias, com validade de um ano, mas podem ser prorrogadas pelo mesmo

período. Os interessados devem realizar suas inscrições até o dia 10 de fevereiro, presencialmente na Secretaria de Desenvolvimento Social do município, ou através do site da Prefeitura. O edital com todos os detalhes da seleção está disponível no site da prefeitura.

## Política e arte

sual, representando talvez a maior receita, juntamente com o mercado da música. Na educação a arte tem se mostrado muito eficaz no processo didático/pedagógico, ampliando a sensibilidade e equilíbrio do aluno, levando-o a uma percepção superior do conhecimento. E de uns tempos pra cá ganhou uma nova e nobre função de ser veículo para a reciclagem de materiais descartados pela indústria, comércio e consumo das grandes e pequenas cidades. E por que não tem sua merecida atenção como política pública de cultura? Nos períodos mais sinistros da história do Brasil os artis-

tas que expressavam contrariedade ao sistema foram excludidos e o futebol ganhou destaque no entretenimento, além da vazia indústria cinematográfica da pornochanchada, que ainda assim guardava de forma escondida críticas ao sistema vigente. Por que hoje o crescimento do índice gravidez na adolescência e acidentes de trânsito por alcoolismo cresceram vertiginosamente depois que a música de massa passou a usar termos como 'novinhas', marcas de bebidas e apologia ao seu uso excessivo? O que há por traz de tudo isso? Por que não incentivar a sensibilidade das pessoas?

**JS** desde 2006  
Ano XIII Nº 203  
De 01 a 29 de Fevereiro 2020

O **Jornal do Sertão** é uma publicação mensal da Edicom Editora Comunicação/Jairo Rocha participações. Av. João Gomes de Lucena, 4421, sl 3, Distrito São Cristóvão Serra Talhada - PE - CEP: 56.909-000  
Fone: 81 9.9927.6863 | 81 9.9974.8312

DISTRIBUIÇÃO GRATUITA | VENDA PROIBIDA

Os textos, fotos ou ilustrações nos espaços das colunas são de inteira responsabilidade dos respectivos colaboradores.

Impressão: Gráfica Jornal do Commercio  
Rua da Fundação, 257 - Sto Amaro - Recife - PE  
Cep: 50.040-100  
Tiragem: 20.000 exemplares  
Formato: 28 x 31,5 cm  
Distribuição: Juliano Vieira | Fone (87) 9. 9986.9299

Circulação: Sertão de Pernambuco | Arcoverde, Sertânia, Custódia, Cabrobó, Serra Talhada, São José do Egito, Afogados da Ingazeira, Floresta, Petrolândia, Salgueiro, Araripina, Venturosa, Pedra, Petrolina, Triunfo, Sta. Cruz da Baixa Verde, Juazeiro Bahia, Recife, Olinda | Governo do Estado - Assembléia Legislativa Secretarias de Estado | Brasília-DF | Ministério da Integração Nacional  
Distribuição gratuita

Editor  
Antônio Jose Bezerra de Melo | [antonio@jornaldosertaope.com.br](mailto:antonio@jornaldosertaope.com.br)  
Fone: 81. 9.9974.8312  
Redação  
Vanessa Santos - Jornalista | [redacao@jornaldosertaope.com.br](mailto:redacao@jornaldosertaope.com.br)  
Hélida Enes | [marketing@jornaldosertaope.com.br](mailto:marketing@jornaldosertaope.com.br)  
Fone: 81. 9.9927.6863  
Consultor Editorial  
Prof. Israel Silveira | [prof.israelsilveira@jornaldosertaope.com.br](mailto:prof.israelsilveira@jornaldosertaope.com.br)  
Fone: 87. 9.9991.4229  
Criação - Diagramação  
Dayana Denise  
Colaboradores:  
Janko Moura, Antônio Faria, Wagner Miranda  
E-mail: [jornaldosertaope@jornaldosertaope.com.br](mailto:jornaldosertaope@jornaldosertaope.com.br)  
[www.facebook.com/Jornaldosertao](http://www.facebook.com/Jornaldosertao)

# Bolsonaristas juntam mais de 3 mil assinaturas em favor da validação do partido

O Partido Aliança Pelo Brasil por ser novo necessita de pelo menos 5 mil assinaturas para concorrer nas próximas eleições. O Recolhimento de assinaturas vai continuar no interior do Estado

Vanessa Santos  
redacao@jornaldosertaope.com.br

● O Centro de Convenções de Pernambuco, em Olinda, recebeu o segundo encontro do Aliança Pelo Brasil em Pernambuco, no dia 1º de fevereiro. Superando as expectativas, mais de 3 mil assinaturas foram recolhidas durante o evento. Segundo Gilson Machado Neto, presidente da EMBRATUR, e coronel Luiz Meira, coordenador geral da sigla no Estado, a expectativa era que fossem recolhidas cerca de 2 mil fichas de apoio. "Esse encontro marcou uma nova etapa do Aliança em Pernambuco. É um trabalho de base para que o nosso partido possa começar a existir já no mês de março, reunindo conservadores nos

costumes, liberais na economia e a família pernambucana. É a nova política. A direita está se unindo em Pernambuco", disse em tom de comemoração o coronel Luiz Meira, que informou que a meta é atingir 5 mil assinaturas em todo o estado – número necessário para que o Aliança esteja apto para concorrer na próxima eleição - e que, para isso, a coleta vai continuar pelos municípios do interior.

De acordo com o que afirmou Gilson Machado Neto, se comparado ao PSL, o Aliança terá mais "compliance" (expressão que se refere a um conjunto de disciplinas a fim de cumprir e se fazer cumprir as normas legais e regulamentares, as políticas e as diretrizes para as atividades de uma instituição).



Valter Camponato\_Agência Brasil

Partido fundado por Bolsonaro busca apoio em todo o País

Segundo ele, o partido "será um lugar onde você terá respeito à religião, à família, ao conservadorismo e aos princípios básicos da ética". Machado Neto ainda

afirma que o diferencial do partido é a "luta contra corrupção, criando um ambiente propício para empresários e para a meritocracia", acrescenta.

## Meta deve ser batida até abril

Em nota divulgada recentemente, a Aliança Pelo Brasil afirmou que até o mês de abril deve conseguir todas as assinaturas necessárias. Com esse prazo, será viabilizada a participação do partido fundado pelo presidente Jair Bolsonaro – que deixou o PSL, partido pelo qual foi eleito, para fundar o novo partido - às eleições municipais de 2020. "Dirigentes e profissionais envolvidos na criação do partido estão certos da viabilidade de envio à Justiça Eleitoral do mínimo exigido de fichas de apoio antes de abril de 2020", disse a Aliança em nota. Para estar em pleno funcionamento, um partido precisa conseguir cerca de 500 mil assinaturas de pessoas em todo o país, porém, essa coleta de apoios deve passar por validação da Justiça Eleitoral.

**BOM PRA MIM BOM PRA TU**  
Com o penta, só a Tambaú.

**1º lugar nos lares do N/NE**

**O nosso Catchup é 1º lugar nos lares do N/NE pelo 5º ano consecutivo.**

\*Pesquisa da revista Super Varejo (ranking da Abras) em parceria com a Kantar Worldpanel publicada na edição de agosto de 2019.

**Tambaú**  
Gostoso é ser feliz

[/tambaualimentos](https://www.instagram.com/tambaualimentos)  
[www.tambau.com](http://www.tambau.com)

# Franchising: empresários contam com uma nova aposta de mercado

Crescimento do setor tem driblado a crise na economia, e continua sendo a melhor opção para um novo negócio

Vanessa Santos  
redacao@jornaldosertaope.com.br

● Quem pretende abrir o próprio negócio, não conta com uma fórmula capaz de mostrar quais os passos a seguir e, assim, muita gente busca um modelo de negócio que tem crescido muito nos últimos anos, oferecendo um suporte de qualidade, além de conteúdo voltado para o ramo, aumentando a possibilidade de dar certo. Com crescimento acima do esperado, as franquias são eleitas entre os investimentos mais seguros. “Temos franquias de todos os setores e nichos. A pessoa deve investir no que mais interessa a ela, baseada em seus próprios valores”, afirma o advogado Antônio Faria.

No atual cenário econômico, tem sido um grande risco investir no Brasil, por isso a procura pela abertura de uma franquia tem crescido, sendo ainda mais vantajoso que investir no próprio negócio. Entre as vantagens, a garantia de lucro é a que mais se destaca, visto que o franqueado apresenta algo pronto para o mercado, sem a necessidade de realizar testes. “Na franquia você já inicia com algo sólido e bem recebido no mercado. Quanto ao seu próprio negócio, você corre um risco maior de não dar certo no mercado”, completa o advogado.

De acordo com a Associação Brasileira de Franchising (ABF), no Brasil, só no terceiro trimestre de 2019, o setor faturou mais de



CARMEN STEFFENS Empresária aposta no sucesso da marca

R\$ 180 bilhões, o que representa um crescimento de quase 7%, em relação ao ano anterior. A grande aposta para esse ano, segundo a ABF, é a evolução de conceitos que foram testados nos últimos anos, como a gestão colaborativa, o que significa que o franqueado terá uma participação mais ativa.

O suporte do franqueador foi fundamental para que a empresária Risamaque Rios investisse na marca Carmen Steffens. “Abrir algo novo é aventurar o sucesso. Além do que, uma franquia já te dá toda a logística pronta. Hoje, conto com um sistema de gerenciamento muito bom, um marketing internacional, seleciono os produtos de maneira cômoda e tenho um suporte do franqueador, o que torna a gestão muito melhor”, explica a empre-

sária. Apostando no sucesso da marca, ela conta com uma loja em Petrolina e três em Salvador/BA. “Em breve inauguraremos lojas em Alagoinhas e Camaçari”, completa.

Apesar da maior probabilidade de sucesso, o investimento em uma franquia é mais elevado do que iniciar seu próprio negócio, justamente por já contar com todo o suporte necessário para o andamento. Por isso, é necessário estar atento a diversas questões, principalmente as que envolvem contrato. “É preciso analisar bem a Circular de Oferta de Franquia (COF), além do próprio contrato, para que as obrigações contratuais não pesem a ponto de inviabilizar o seu negócio. Pesquisas na internet também são válidas”, conclui Antônio Faria.

## CERAL - EDITAL DE CONVOCAÇÃO

O Presidente da CERAL - Cooperativa de Energia e Desenvolvimento Araripe, no uso das atribuições legais que lhe são conferidas pelo Estatuto Social, convoca os senhores associados, para se reunirem em Assembléia Geral Ordinária, a se realizar no dia 29 de março de 2020 às 8:00 horas, na sede social sito a Rua Pedro Gonçalves, 156, centro – Ouricuri, Estado de Pernambuco, em primeira convocação com a presença de 2/3 (dois terços) do número de Delegados Seccionais; em segunda convocação às 9:00 horas com a presença de metade mais 1(um) dos Delegados; ou ainda em terceira convocação às 10 horas com a presença de no mínimo 10(dez) Delegados, para deliberarem sobre a seguinte ordem do dia: 1) Prestação de Contas da Administração do exercício encerrado em 31 de Dezembro de 2019; 2) Eleição do Conselho Fiscal (mandato de 31/03/2020 a 31/03/2021). 3) Destinação das sobras verificadas no exercício ou solução das perdas; 4) Outros assuntos de interesse da sociedade não dependentes de deliberação. O associado que pretender participar como candidato ao Conselho Fiscal deverá registrar chapa até o oitavo dia útil que antecede a eleição, anexando os seguintes documentos: a) Cópia da carteira de sócio da CERAL; b) Certidão negativa de Processo Administrativo perante a FECOERPE; c) Certidão Negativa de débito vencido e não pago perante a CERAL; d) Declaração de desimpedimento legal; e) Comprovação de regularidade da contribuição social mensal inclusa na conta de consumo de energia da CELPE ou recolhimento direto.

O número de associados adimplentes nesta data é 1.601 representados por 20 (vinte) Delegados Seccionais.

Ouricuri 28 de janeiro de 2020  
José Alencar Filho  
Presidente



Coluna Jurídica

Antonio Faria de Freitas Neto  
Advogado

## O Novo marco Legal das Franquias no Brasil

Antonio Faria de Freitas Neto

Advogado, pós-graduado e especialista em Direito Empresarial, pela Universidade Estácio de Sá; pós-graduado e especialista em Direito Imobiliário pela Universidade Estácio de Sá; Mestrando em Direito e Relações internacionais, pela Universidade Europeia do Atlântico, em Santander, na Espanha.

Grande avanço legislativo se deu com a promulgação da nova Lei de Franquias, de nº 13.966/2019, que veio modernizar este importante instituto de Direito, cujas alterações passam a surtir efeito jurídico a partir do final de março de 2020, detalhando, de forma apropriada, todos os contornos envolvendo este tipo de contratação, trazendo, também, maior segurança jurídica aos empresários nacionais que pretendem explorar seus negócios por meio das franquias.

Com a nova legislação, as empresas estatais e entidades sem fins lucrativos poderão se utilizar do sistema de franquias - além, obviamente, das próprias empresas privadas - independentemente do setor que explore suas atividades. A lei veio detalhar o conceito da franquia e as formas de se compartilhar o know-how, bem como o sistema de gerenciamento e de operação dos negócios.

A novel Lei de Franquias estabelece, claramente e logo de início, que não existe relação consumerista entre o franqueador e franqueado, bem como, igualmente, inexistência de relação empregatícia entre os mesmos, ainda que durante o período de treinamento dos empregados que atuarão na franquia.

A Circular de Oferta de Franquia – COF, documento onde o franqueador apresenta, detalhadamente, os termos do negócio ao possível interessado a se tornar um franqueado, permanece com a entrega obrigatória com 10 (dez) dias de antecedência, no mínimo, à formalização do Contrato de Franquia, sob pena de declaração de anulabilidade ou nulidade do negócio, além da devolução de todos os valores pagos corrigidos.

Ainda no que toca à Circular de Oferta de Franquia – que se trata de um dos principais documentos deste tipo de contrato – seus termos e informações estão ainda bem mais detalhados, especificando de forma mais aprofundada os regramentos envolvidos na franquia, como por exemplo o resumo do negócio, balanços financeiros, valores envolvidos, penalidades, modelo do contrato, et cetera, trazendo mais clareza e transparência às empresas que desejam ser franqueadas.

A apresentação de informações falsas pelo franqueador na Circular de Oferta de Franquia resultará nas mesmas penas previstas pela sua não entrega - declaração de anulabilidade ou nulidade do negócio, além da devolução de todos os valores pagos corrigidos – sem prejuízo das sanções penais porventura cabíveis.

O franqueado passa a ter legitimidade de buscar a renovação do contrato de locação do ponto comercial onde se encontra instalada a franquia, mesmo que o imóvel tenha sido sublocado pelo franqueador, sendo vedada a exclusão de tal direito, protegendo ainda mais o empresário franqueado.

## Sicredi anuncia expectativas para 2020 Atacadão chega a Petrolina

Cooperativa celebra 20 anos de chegada à região do Vale do São Francisco apontando continuado crescimento e novos investimentos

Vanessa Santos  
redacao@jornaldosertaope.com.br

● No ano em que completa 20 anos de chegada à região do Vale do São Francisco (VSF), a Sicredi Vale do São Francisco anuncia grandes perspectivas para esse momento. Segundo o Diretor Operacional da cooperativa, Edson Cavalcanti, há uma expectativa que a empresa aumente de R\$135 milhões, para R\$170 milhões de ativos totais, só em 2020. "Vamos inaugurar já no segundo semestre a Agência Integração, que vai estar localizada na Avenida Integração, próximo ao Hospital da Unimed Petrolina. Com essa expansão, o associado vai poder contar com a quinta agência só na região do Vale do São Francisco", explica Cavalcanti. O diretor ainda afirma que a nova agência vai oferecer mais conforto e comodidade, contando com todos os serviços bancários.

Ao todo, a Sicredi Vale do São Francisco oferece cerca de 300 produtos, que representam todas as movimentações financeiras oferecidas por uma agência bancária tradicional. Dentre os principais serviços, empréstimos para aquisição de veículos, colocação de energia solar e consignado, este último com a garantia de melhor taxa, são os que mais se destacam. A cooperativa pretende



Cooperativa está na expectativa de abertura de mais uma agência

atingir a marca de 6 mil associados e contar com um resultado positivo no valor de R\$ 7 milhões a serem distribuídos com seus associados, ainda esse ano. "Nos últimos quatro anos, distribuimos cerca de R\$ 17 milhões, sendo o último resultado quase R\$ 5 milhões", afirma Edson Cavalcanti.

### Taxa zero no cheque especial

Recentemente o Conselho Monetário Nacional (CMN) aprovou a Resolução 4.765, que estabelece um limite para a cobrança de juros no cheque especial, além de determinar que haverá cobrança de 0,25% por mês para quem tem limite de crédito nessa modalidade superior a R\$ 500. Essa taxa

chegou para compensar a limitação da taxa de juros, que passou a ter como teto o valor de 8% ao mês. Cada novo cliente correntista terá, a princípio, um limite pré-aprovado de R\$ 500 por mês para o cheque especial, esse valor estará livre da taxa da tarifa. Caso esse cliente solicite mais que esse limite, a tarifa incidirá sobre o valor excedente. O CMN determinou que os bancos que aderirem à tarifa comuniquem a cobrança ao cliente com pelo menos 30 dias de antecedência. "Esses valores são facultativos às instituições, então a Sicredi optou por não cobrar essa taxa de 0,25% de seus associados", garantiu Edson Cavalcanti, diretor operacional da Sicredi.

Divulgação

Petrolina vem sendo alvo de grandes investidores do setor privado e, com isso, recebeu, no último dia 30 de janeiro, a 187ª unidade de autosserviço do Atacadão. A nova unidade contou com um investimento de mais de R\$ 50 milhões, com a expectativa de gerar mais de 800 empregos diretos e indiretos no município. Ao todo, foram necessários menos de cinco meses para a conclusão das obras, que contam com uma área construída de 13,9 mil metros quadrados, com amplo salão de vendas, depósito, refeitório, prédio administrativo e 331 vagas de estacionamento. "A prefeitura foi parceira para acelerar a entrega das obras, reduzindo a burocracia e dando todo o suporte necessário. Fizemos questão de estar perto no processo porque se trata de um grande empreendimento com geração de centenas de

empregos e incentivo para novos negócios em nossa cidade", ressaltou o prefeito da cidade, Miguel Coelho, que ressaltou a importância da participação da gestão pública para a atração de grandes investimentos privados na região. Ligado ao grupo Carrefour, o Atacadão é hoje a maior empresa do segmento no Brasil. A rede é formada por 187 lojas de autosserviço, 28 atacados de distribuição e mais de 50 mil colaboradores. "Nós recebemos o prefeito em São Paulo e ele nos falou das belezas de Petrolina. Viemos pela pujança da cidade, pela cultura, pela força das pessoas. E é muito bom quando a iniciativa privada encontra o mesmo interesse e apoio do poder público. É uma parceria de ganha-ganha", finalizou, encantado pela região, o presidente do Atacadão, Roberto Mussnich.



Jonas Santos

Empreendimento vai gerar mais de 800 empregos diretos e indiretos

# vivo PRÉ

3GB

+

WHATSAPP  
ILIMITADO

+

LIGAÇÕES ILIMITADAS  
PARA QUALQUER OPERADORA DO BRASIL

R\$

14,99

POR  
15 DIAS

COMPRE SEU VIVO CHIP E CADASTRE-SE  
EM VIVO.COM.BR/PRE OU NO APP MEU VIVO.

A franquia informada refere-se à promoção Vivo Pré Turbo R\$ 14,99 por 15 dias. Todas as promoções Vivo Pré Turbo possuem renovação automática, sujeitas à disponibilidade de crédito disponível. As ligações são ilimitadas para qualquer operadora nacional, telefone fixo e móvel, usando o CSF 15. WhatsApp ilimitado para enviar e receber mensagens, fotos, vídeos e ligações. Os SMS são ilimitados para qualquer operadora nacional. Consulte demais condições e vigência em [www.vivo.com.br/pre](http://www.vivo.com.br/pre).

45G

## O corpo em Cena: Discursos do corpo

“Quando um sintoma surge no corpo, ele é resultado de uma simbolização que foi abortada” (Carvalho Ferraz, 2007)

Daniel Lima

daniellimagoncalves.pe@gmail.com

Membro Titular e Psicanalista Didata da Sociedade Pernambucana de Estudos Psicanalíticos – SPEP; Membro do Grupo Brasileiro de Pesquisas Sándor Ferenczi – GBPSF; Membro da International Sándor Ferenczi Network – ISFN; Estudo Permanente no Grupo de Estudos Psicanálise do Acolhimento – GEPA; Licenciado em Filosofia – FSF/CBEA; Bacharel em Teologia – FATIN; Pós-graduando em Psicanálise e Teoria Analítica – FATIN; Pós-graduando em Filosofia e Autoconhecimento – PUC-RS.

Divulgação



• Ao longo da vida, com frequência, enfrentamos situações inesperadas, geradoras de intensas angústias.

Se por excesso, essas angústias não podem ser digeridas, elas transbordam para o corpo que adoce. A abordagem psicanalítica dos fenômenos somáticos compreende as doenças físicas e as afecções corporais como medidas defensivas para manter o equilíbrio dessa organização emocional. Quando há falhas nesse processo, porém, isso pode resultar na somatização dos sofrimentos. Na ausência do símbolo e da palavra é no corpo que eles se manifestarão. A somatização ocorre quando um indivíduo co-

meça a apresentar sintomas físicos, mas que possuem origem psicológica. Assim, ele pode experimentar fortes dores de cabeça, falta de ar ou náuseas, por exemplo, sem que exista uma doença de ordem física causando essas sensações. A somatização pode se apresentar através dos mais diferentes sintomas físicos. Entretanto, existem alguns que são mais comuns, são eles:

• Dores de cabeça, na coluna, no peito, nas articulações ou em qualquer parte do corpo sem uma causa física aparente;

• Problemas de ordem gastrointestinal, como diarreia, náuseas e vômito;

• Dificuldade para respirar, ingerir alimentos ou se locomover;

• Perda da voz, visão ou audição de forma temporária.

Os fenômenos somáticos (dores no corpo) podem ser considerados uma modalidade de descarga de angústias que não podem ser pensadas e vem de experiências traumáticas sofridas em estágios precoces do desenvolvimento da pessoa. Essas vivências precisarão ser nomeadas para, então, serem pensadas e elaboradas, em vez de seguirem sendo derramadas sobre o soma (o corpo). É recorrente na clínica atual vermos pacientes que apresentam respostas somáticas diante do sofrimento psíquico, cabendo ao analista, por meio de sua escuta, até mesmo de sua pessoa, dar um novo sentido ao que, de alguma forma,

escapou ao investimento libidinal. O encontro analítico passou a ser visto como uma relação que produz um impacto emocional mútuo, no qual ocorrem trocas de informações, ou seja, comunicações nas esferas verbal e não verbal, intencionais ou não. O processo analítico com pacientes somáticos inclui permanentes idas e vindas, melhoras e pioras intensas e intermináveis. São análises longas que exigem desprendimento e vitalidade por parte do analista. É na relação transferencial (relação do paciente para o analista)/contratransferencial (relação do analista para o paciente) que novas qualidades de vínculo serão desenvolvidas. Sendo assim, fazer análise é um bom caminho para entender e lidar com os sofrimentos psíquicos (da mente) que se manifestam no soma (no corpo). Portanto, procure ajuda especializada (psicanalista, psicólogo e/ou psiquiatra).

Vem aí o Shopping Serra Talhada

COMÉRCIO, SERVIÇOS E LAZER COM O CONFORTO, A PRATICIDADE E A SEGURANÇA QUE VOCÊ MERECE.

SHOPPING SERRA TALHADA

# Pernambuco inicia campanha de vacinação contra Febre Amarela

Imunização começou no Agreste e Zona da Mata, e a partir do mês de março todo o Estado deve ser contemplado com a vacinação

Vanessa Santos  
redacao@jornaldosertaope.com.br

• A partir do mês de março, os postos de saúde de Pernambuco ofertarão a vacina contra febre amarela na rotina. Porém, alguns municípios do Agreste e Zona da Mata deram início à imunização, que é voltada para crianças a partir dos 9 meses até adultos de 59 anos, com doses de re-

forço para crianças aos 4 anos. Ao todo, 43 cidades das duas regiões foram contempladas com o início da campanha. Segundo a Secretaria Estadual de Saúde (SES), a escolha das duas regiões de Pernambuco foi feita com base em estudos que identificaram espaços possivelmente mais vulneráveis, com áreas de transição entre remanescentes florestais

e caatinga. Já em março, a expectativa é que a ampliação da campanha aconteça para todas as regiões do estado. Pernambuco não estava nas áreas de recomendação da vacina, devido ao último caso de febre amarela no Estado ter sido registrado em 1938, no entanto, o Ministério da Saúde ampliou a área de vacinação para todo o país.



OMS pretende criar e reunir estratégias de combate ao vírus

## Coronavírus deixa mundo em alerta

No último dia 30 de janeiro, a Organização Mundial de Saúde (OMS) declarou estado de emergência em saúde pública internacional, devido ao crescente número de casos do coronavírus na China e em outros 19 países do mundo. A medida só é tomada quando a organização identifica um risco para a saúde em outros países, devido à propagação de doenças, o que exige uma ação ainda mais coordenada.

De acordo com o diretor geral da OMS, Tedros Adhanom Ghebreyesus, o número de casos fora da China continua crescendo, mesmo com todos os esforços do governo chinês. Para isso, a OMS pretende criar

e reunir estratégias capazes de barrar o aumento das infecções em outros países, além de ajudar a China. A OMS já decretou estado de emergência global em outros casos para epidemia viral, sendo os mais recentes o zika vírus, a gripe H1N1, a poliomielite e o ebola.

Como medida de proteção, o governo dos EUA proibiu a entrada em território americano de todos os não residentes vindos da China e ainda recomendou a seus cidadãos que evitem viajar ao país asiático e, até mesmo, abandonem o país. A medida não agradou o governo Chinês, visto que afeta muitos chineses e estrangeiros que não podem voltar ao trabalho ou universidades.



**Cooperativa de Energia e Desenvolvimento de Petrolina e Região**  
– Sede - Rua São Vicente de Paula, 298 – Bairro Atrás da Banca – Petrolina-PE – CEP – 56308-050  
Fone: (87) 3861-4025 – C.N.P.J – 10.734.424/0001-33

### EDITAL DE CONVOCAÇÃO

O Presidente da CERPEL - Cooperativa de Energia e Desenvolvimento de Petrolina e Região, no uso das atribuições legais que lhe são conferidas pelo Estatuto Social, convoca os senhores associados, para se reunirem em Assembléia Geral Ordinária, a se realizar no dia 30 de março de 2020 às 8:00 horas, na sede social sito a Rua São Vicente de Paula, 298, Bairro Atrás da Banca, Petrolina, Estado de Pernambuco, em primeira convocação com a presença de 2/3 (dois terços) do número de Delegados Seccionais; em segunda convocação às 9:00 horas com a presença de metade mais 1(um) dos Delegados; ou ainda em terceira convocação às 10 horas com a presença de no mínimo 10(dez) Delegados, para deliberarem sobre a seguinte ordem do dia: 1) Prestação de Contas da Administração do exercício encerrado em 31 de Dezembro de 2019; 2) Eleição do Conselho Fiscal (mandato de 31/03/2020 a 31/03/2021). 3) Destinação das sobras verificadas no exercício ou solução das perdas; 4) Outros assuntos de interesse da sociedade não dependentes de deliberação. O associado que pretender participar como candidato ao Conselho Fiscal deverá registrar chapa até o oitavo dia útil que antecede a eleição, anexando os seguintes documentos: a) Cópia da carteira de sócio da CERPEL; b) Certidão negativa de Processo Administrativo perante a FECORPE; c) Certidão Negativa de débito vencido e não pago perante a CERPEL; d) Declaração de desimpedimento legal; e) Comprovação de regularidade da contribuição social mensal inclusa na conta de consumo de energia da CELPE ou recolhimento direto.

O número de associados adimplentes nesta data é 1.837, representados por 20 (vinte) Delegados Seccionais.  
Petrolina, 24 de janeiro de 2020  
José Vianeí Galdino Marques  
Presidente

**TÃO BARATO**  
**TÃO FÁCIL**  
**TÃO PERTO**

Confira os lançamentos, destaques e promoções das Lojas Atan nas redes sociais.

/LojasAtan  
 @lojasatan  
 @lojasatan

**lojas atan**

Matriz  
Custódia/PE - (87) 3848 - 2500  
Filial 01  
Custódia/PE - (87) 3848 - 1277

Filial 02  
Af. da Ingazeira/PE - (87) 3838 - 1569  
Filial 03  
Sertânia/PE - (87) 3841 - 2000

**Conheça nossa linha doméstica!**

087 3929.2300 / 087 99960.0004

## “Ao som dos clarins de Momo”

*Não há dúvidas que as festas de Momo são regadas a muita diversão. É nesse período que os municípios “param” para receber as festas mais animadas do ano, que tomam conta das ruas, sejam através dos blocos, das troças, ou até mesmo dos grandes espetáculos. Para curtir o melhor do Carnal de Pernambuco, fizemos uma seleção das festas mais tradicionais dos municípios.*

Vanessa Santos  
redacao@jornaldosertoape.com.br

## Baile Municipal é tradição nas prévias

Em Petrolina, o evento vai acontecer no dia 07 de fevereiro, com a promessa de movimentar a cidade com a diversidade de ritmos do cantor e compositor Alceu Valença. Essa vai ser a 22ª edição da festa, que conta ainda com concurso de fantasias e costuma abrir a programação de Carnaval do município. O evento será realizado a partir das 20h, em frente ao clube 21 de setembro, no Centro.

Já em Arcoverde, a 14ª edição do Baile vai acontecer no dia 08 de fevereiro, no Esporte Clube Municipal Roberto Moraes, e será a primeira atração do Calendário de Eventos 2020 da cidade. Entre as apresentações artísticas e culturais está a Orquestra Super Oara & Elaque Amaral, que divide o palco com a banda Fulô de Mandacaru, que vai levar para a noite uma versão Summer, executando os mais tradicionais frevos pernambucanos, maracatu, caboclinhos, axé, brega, MPB e forró eletrônico. Com o tema 'Em 2020, o Baile Municipal e toda sua tradição, renda homenagem à JOINHA,



Alceu Valença vai levar diversidade de ritmos para Petrolina

um grande guerreiro, que sempre com alegria e emoção, resplandece as festas de rua da Capital do Sertão', a prévia carnavalesca estará celebrando a história de vida de José Joacy Dias Sobrinho, popularmente conhecido, desde 1945, como Joinha do Bazar Caramuru.

Afogados da Ingazeira prometeu realizar uma das edições mais animadas e concorridas dos últimos anos. A edição de

2020 do Baile Municipal tem na programação musical nomes como a banda Araketu, a animação do Patusco, além da tradição do frevo com a orquestra afogadense, Show de Frevo. A festa acontece no dia 08 de fevereiro, com previsão de início às 21h, no espaço Wilton Britto. Informações sobre mesas e ingressos podem ser obtidas através do telefone (87) 99958.0056.



Divulgação

Calunga vai ganhar homenagem pelos seus 88 anos

## Homem da Meia Noite celebra 88 anos

O mais antigo boneco gigante da folia de Olinda, o Homem da Meia Noite, vai receber uma homenagem no dia 02 de fevereiro, no centro da cidade, a partir das 16h, em direção à Matriz do Livramento, seguindo o trajeto até chegar ao Alto do Cruzeiro, para o Pátio de Eventos, local onde os homenageados Cordel do fogo Encantado, Rogério Rangel e Maestro Oséas farão uma apresentação no palco. Diversos grupos culturais da região farão parte da festa, como Boi Arcoverde, Boi Maracatu, Boi Diamante, Boi Fantástico, Boi Cafuné, Sertão Maracatu, Maracatu Raízes do Sertão, Baque Mulher, Samba de Coco Raízes, Samba de Coco das Irmãs Lopes, Samba

de Coco Fulô do Barro, Samba de Coco Trupé, Quebra Coco Aliança, Afoxé Ya Omi Ogunté, Riso da Terra, Teatro de Retalhos e Dj Benedita. O tema escolhido para a festa foi “Chover”, onde o boneco gigante vai exaltar a água no decorrer do ciclo carnavalesco deste ano. É a água que vai representar a esperança que renova a vida, o descaso com os nossos rios, mares, mangues e todos os elementos que são fonte de vida, dando mais esperança ao povo sertanejo.



>Oncologia  
(SUS/Convênios)  
>Cirurgia Bariátrica  
(Obesidade)  
>UTI  
>Emergência 24h

# Qualidade



# HMA

HOSPITAL  
MEMORIAL  
ARCOVERDE

DIVERSOS  
CONVÊNIOS.  
CONSULTE:

87 **3821.8100**

## Carnaval das tradições

Resgatar tradições dos antigos carnavais é o ponto alto do Carnaval pelo interior de Pernambuco. Em Arcoverde, a Troça do Urso Branco ganhou as ruas do município e desfila com muita alegria desde 2012. A programação está marcada para o dia 15 de fevereiro, com percurso que começa na Rua Joaquim Bezerra, às 14h, e percorre as ruas da cidade até chegar na Praça da Bandeira. A troça resgata a alegria e amizade dos antigos carnavais, tendo como símbolo o Urso Branco, mas conta ainda com outras atrações, como batucadas e orquestra de frevo, que prometem agitar os foliões. De acordo

como organizador do festejo, Paulo Padilha, a expectativa é que cerca de 2 mil pessoas vão às ruas junto ao Urso Branco. Conhecido também como “Folia do Papangu”, o Carnaval de Bezerros é tradição na região e responsável por atrair diversos turistas de outras cidades e estados, que estão em busca de muita cultura, cores e animação. Sendo considerada uma das festividades mais procuradas do Estado. Considerados personagens fundamentais do Carnaval de Pernambuco, os Papangus são uma tradição centenária em Bezerros, capaz de reunir centenas de pessoas com máscaras

nas ruas do município. A comemoração tem início no domingo de Carnaval, com um desfile dos papangus pelas principais ruas da cidade. Além de fortalecer a cultura local, a festa movimentou a economia da região através da produção das máscaras, que é iniciada meses antes do Carnaval, onde cada artesão pode produzir cerca de 300 peças por semana, sendo vendidas com preços que variam de R\$10 a R\$130, aproximadamente. Esse ano, o colorido das máscaras vai tomar as ruas no dia 23 de fevereiro, acompanhado de diversas atrações musicais e manifestações culturais.



Robson Lima

Em Arcoverde, Joinha é o grande homenageado



Apesar da expressão triste, Caretas são responsáveis por alegrar os foliões

## A alegre irreverência dos Caretas

Apesar dos traços mal humorados, presentes nas centenas de máscaras, os Caretas de Triunfo fazem a alegria dos foliões sertanejos há mais de um século. A figura popular do município surgiu em 1917, no período do reisado – tradição folclórica que simboliza o nascimento de Jesus. Um

“Mateus” do grupo exagerou na bebida e foi proibido de participar da festa da cidade e, para chamar atenção por sua indignação, decidiu fantasiar-se com roupa extravagante e de máscara pelas ruas, deixando a única certeza de que estava magoado, graças a expressão de tristeza em sua máscara. Com

o passar dos anos, a população decidiu aderir à fantasia e desfilou pelas ruas, abusando da irreverência e da sátira. Hoje, mais de mil foliões vão às ruas de Triunfo mascarados, portando chocalhos, chapéu de palha e tabuleta – uma placa carregada nas costas, com frases satíricas.

## AESA I.n.f.o.r.m.a



### AESA inicia 2020 com o anuncio de novos investimentos

Autarquia compete com outras instituições e se adequa às demandas dos cursos oferecidos

O crescimento vertiginoso no número de cursos conquistados pela AESA - Autarquia de Ensino Superior de Arcoverde nos últimos quatro anos pode ser atribuído inquestionavelmente ao modelo de gestão adotado e operacionalizado por profissionais competentes, preparados para tal pela instituição. A Autarquia vem investindo constantemente na qualidade dos cursos oferecidos e consequentemente

no bem estar dos seus alunos com a expansão e aparelhamento da sua estrutura física, para melhor produtividade do ensino. Os investimentos são estratégicos e necessários para permitir que as instalações físicas sejam condizentes e estejam adequadas aos cursos ministrados. Uma gestão que não dá tréguas e já iniciou este ano de 2020 colocando em prática algumas ações estratégicas para melhoria da qualidade de ensino e o bem-estar dos

alunos, que a partir deste ano, terão salas de aula climatizadas e disporão de novos equipamentos para melhoria do aprendizado. A Aesa também vem investindo na montagem de laboratórios e na produção de medicamentos fitoterápicos. Segundo o Diretor Presidente da Instituição, professor Roberto Coelho, quem ganha com todas essas mudanças é o município de Arcoverde que hoje pode ser considerado um polo educacional de referência

no Sertão de Pernambuco, visto que o município conta hoje com uma vasta oferta de ensino em todos os níveis, sejam os cursos de nível médio, ou os cursos de nível superior. Um polo educacional que tem contribuído com a região, cultural e socialmente por sua localização geográfica estratégica equidistante, capaz de atender, além de Arcoverde, as regiões vizinhas. A Autarquia conta hoje com 15 cursos de nível superior, o que permite

às famílias educar seus filhos sem a dramática necessidade da separação para estudar em outras cidades, o que antes era impossível fazer. Todos os investimentos que faremos no decorrer deste ano, são estratégicos e necessários para prestação de um bom serviço; estamos competindo com o mercado de faculdades privadas, por isso precisamos nos adequar competentemente às demandas educacionais atuais”. Afirma Coelho.



# BASTIDORES

## Janko Moura

Sintonize  
Petrolina FM 98,3  
SEG. A SEX. - 11 às 12h  
petrolinafm.com

Instagram: bastidoresjm  
Email: mourajanko@gmail.com



Agência CH

Este foram os escolhidos no Concurso de Rei Momo e Rainha do Carnaval de Juazeiro 2020, na foto, a primeira princesa Acássia Nicole, Enilton Júnior e a Rainha Maria Alice.

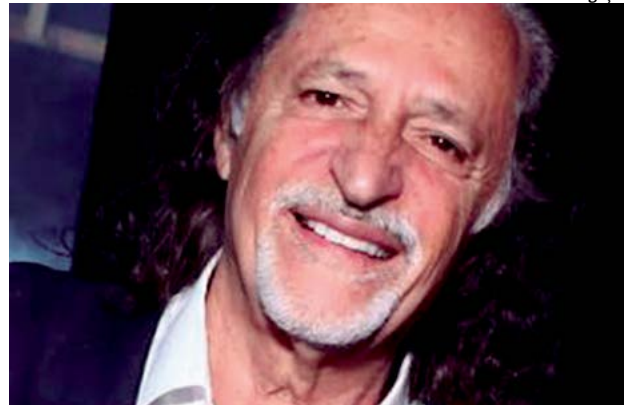

Divulgação

O cantor e compositor pernambucano, Alceu Valença é a grande atração da 22ª Baile Municipal de Petrolina e acontecerá no sábado, 07 de fevereiro, na Arena do Iate Clube de Petrolina-PE. Além do olindense, teremos show de Fabiana Santiago com a Philarmônica 21 de Setembro.



Parabenizar o cantor mirim petrolinense Pedro Lucas viajou para o Rio de Janeiro para participar das audições às cegas do programa musical The Voice Kids, transmitido pela TV Globo teve duas cadeiras viradas e escolheu a dupla Simone e Simaria estamos na torcida!



Arquivo Pessoal

O cantor forrozeiro Del Feliz esteve visitando o Vale do São Francisco e concedeu entrevista a apresentadora Vanda Torres no telejornal da TV Grande Rio. Na foto, com o sanfoneiro Fabinho Salvador.



Janko Moura

O pároco Padre Givanildo ladeado pelos padres e seminaristas na Festa de Encerramento da Festa de São Paulo Apóstolo em Petrolina-PE.



Divulgação

A cantora Andrezza Santos lançou recentemente o clipe de sua nova música "Amor de Portelinha", inspirada nos romances de point popular de Juazeiro. O trabalho está disponível no Youtube e nas plataformas de streaming da internet, como Spotify, Deezer, Google Play, Apple Music e SoundCloud.



O cantor e compositor caruaruense Benil embarcou para Europa na sua 3ª turnê serão 10 dias levando a música pernambucana e divulgando os ritmos juninos e carnavalescos na Alemanha, Áustria, Hungria e Portugal.

## Livro destaca participação de agricultores no CMDR

Trabalho foi realizado a partir de análise da participação de agricultores familiares no desenvolvimento de Cabrobó

● A vivência cotidiana com os agricultores familiares do Conselho Municipal de Desenvolvimento Rural (CMDR) de Cabrobó, no sertão de Pernambuco, levou a mestre em Serviço Social, Bárbara Sampaio Ramos, a desenvolver um trabalho analítico, sobre a participação desses agricultores no Conselho e suas relações com o desenvolvimento local desse município. O lançamento do livro “Participação dos agricultores familiares no Conselho de Desenvolvimento Rural do Município de Cabrobó-PE” vai acontecer no dia 20 de fevereiro, no Restaurante Villa Cabrobó.

Dirigido aos agricultores

familiares, órgão públicos, ONGs e outros envolvidos com a área, o livro traz o olhar da autora, que conta com integrantes da família pertencentes a categoria. “Além disso, o interesse advém das discussões teóricas na graduação em Serviço Social na disciplina Serviço Social e o mundo rural, na qual discutimos o reconhecimento da agricultura familiar e sua inserção nas políticas públicas, como também a importância da participação desses agricultores nas instâncias participativas e democráticas”, explica Bárbara.

A princípio, com exemplares estarão à venda na Pa-



Lançamento será no dia 20 de fevereiro

pelaria Raquel, localizada no centro de Cabrobó, no valor de R\$30.

## DETRAN estará nas prévias de Carnaval

Através do Departamento Estadual de Trânsito de Pernambuco (DETRAN-PE), o Governo do Estado está realizando uma nova operação voltada para os dias oficiais de momo e prévias de Carnaval. A Operação Prevenção “Segundos que salvam vidas” vai estar nas ruas durante as principais festas, objetivando coibir a condução de veículos por pessoas que fizeram uso de bebidas alcoólicas, disponibilizando o etilômetro. Ao todo, 180 agentes de trânsito estarão de plantão

no período de toda as festividades e, durante todo o festejo, a Diretoria de Fiscalização realizará 250 operações, um aumento de 200% referente a 2019.

Além de Recife e Olinda, as operações também serão realizadas pelo interior e litoral do Estado, como nos municípios de Vitória, Bezerros, Pesqueira, Ipojuca (Porto de Galinhas), Paulista (Janga e Maria Farinha), Ilha de Itamaracá e Nazaré da Mata. Para tanto, os agentes de trânsito e técnicos da Coordenadoria de

Educação para o Trânsito estarão distribuindo materiais com dicas de boas práticas no trânsito, alertando sempre sobre não falar ao telefone enquanto estiver dirigindo; a importância do uso do cinto de segurança, inclusive no banco de trás; e o perigo de misturar volante e álcool, sempre apontando outras alternativas de transporte, com o objetivo de minimizar acidentes, além de focar na fluidez no trânsito, que aponta um aumento considerável durante os dias de festa.



CAAPE



### Conforto e mobilidade no dia a dia com os Estacionamentos CAAPE

O serviço dos Estacionamentos CAAPE oferece praticidade e segurança para as advogadas, advogados e estagiários que lidam com dificuldades para encontrar uma vaga próxima dos principais fóruns. O benefício é oferecido gratuitamente para os profissionais adimplentes com a OAB-PE que devem retirar e portar no veículo um adesivo que possibilita o uso dos estacionamentos de forma ilimitada, em todos os dias úteis da semana. O adesivo para ter acesso aos Estacionamentos CAAPE no primeiro semestre de 2020 pode ser retirado de forma gratuita até o dia 28 de fevereiro nos Pontos CAAPE, na sede da CAAPE e das subseccionais, pelas advogadas, advogados e estagiários adimplentes com a anuidade 2020. Após essa data, o adesivo, que será exigido a partir de 1º de março de 2020, poderá ser adquirido por R\$ 20,00.



### CAAPE vai lançar Guia de Convênios 2020 impresso

Para facilitar a consulta das empresas parceiras que oferecem descontos e vantagens para a advocacia, a CAAPE vai lançar, agora no primeiro semestre, a 1ª edição do Guia CAAPE impresso. Nele, empresas nas áreas de gastronomia, turismo, saúde, educação, comércio e serviços em geral, divididas pela área e subseccional. “O objetivo do Guia é facilitar o acesso da classe aos nossos parceiros, em especial os colegas do Interior”, destaca o presidente da CAAPE, Fernando Ribeiro.

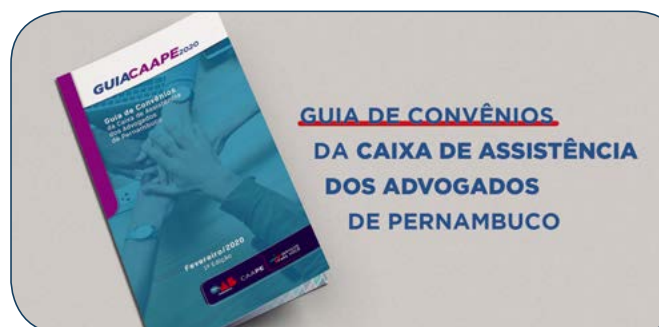

Caixa de Assistência dos Advogados de Pernambuco (CAAPE)  
Endereço: Rua Rui Calaça, 54 - Espinheiro/Recife/PE -  
CEP: 52.020-110 | Telefones: (81) 3223.0902 / 3231.4121  
www.caape.org.br / Facebook CAAPE.Oficial / Instagram caape\_oab

Obra mais rápida,  
menor custo e  
sonho concretizado.

A PREMOCIL trouxe para Serra Talhada  
a 1ª Usina de Concreto da Região.

Av. João Gomes de Lucena, 3762 | Bairro: São Cristóvão - Serra Talhada - PE | Fone: 3831.1288 | 3831.6149



PREMOCIL  
Construindo sonhos

## Comércio está otimista com incremento das vendas no Carnaval

Empresários se fundamentam em dados comerciais obtidos em anos anteriores, com a venda de produtos para o carnaval



Divulgação

Expectativa é de um incremento de 5% nas vendas

Petrolina está na expectativa de uma das festas populares mais aguardadas pelo brasileiro. O entusiasmo da população com as festas de momo, geram um grande movimento no comércio, através das vendas de fantasias e acessórios típicos da época. De olho nas tendências do período, comerciantes abastecem suas prateleiras com muitas cores, brilho e diversão.

O Carnaval deve gerar um incremento no volume de vendas 5% maior do que em 2019, em setores do comércio varejista, como as lojas de roupas, adereços e acessórios. Apesar do bolso do consumidor sentir o peso do início do ano com o pagamento de contas como IPVA, matrículas e materiais escolares, boletos de final de ano, a data oficial da folia momesca (25 de fevereiro), possibilita um planejamento por parte de quem vai

se jogar na folia. "É importante ressaltar que um evento deste porte movimentada desde os segmentos de roupas, adereços, fantasias; passando pelo setor de serviços, hotelaria, alimentação e transportes. O comércio tem recebido os reflexos de um melhor momento da economia do país e não temos a menor dúvida de que o período de Carnaval vai render bons frutos para o lojista", acredita o presidente do Sindicato do Comércio Varejista de Petrolina (Sindilojas), Joaquim de Castro. A aposta dos lojistas está para as vendas de artigos carnavalescos, que já iniciam nas prévias que acontecem na maioria dos municípios pernambucanos. A empresária Elisângela Monteiro, da loja Bijuarque, ressalta que a folia de Momo em Petrolina cresce a cada ano, reflexo positivo para o comércio. "Acredito que 2020

será muito melhor do que o ano passado, até porque estamos desenvolvendo um trabalho bem mais programado e voltado para esta época. E a gente não pode esquecer que tem o carnaval antecipado de Juaqueiro, que sem dúvida alguma, reflete positivamente no nosso comércio local", destaca. Ela acrescenta ainda que adereços para a cabeça, fantasias, glitter e purpurina são muito procurados em sua loja nesta época do ano e crava quais devem ser as tendências queridinhas do público consumidor. "Apostamos muito no colorido do arco-íris e também na moda do sereísmo [fantasias voltadas para a temática das sereias]", frisa Elisângela. O mesmo entusiasmo é compartilhado pela empresária Virilândia Nobre, da Casas Nobre da Travessa Gregório Ramos. A empreendedora afirma que já está com o estoque abastecido com muitas novidades e também espera vendas superiores às do ano passado. "A expectativa das vendas para este carnaval é a melhor dos últimos anos. Além dos produtos já tradicionais como serpentinas, confetes, espuminha, colar havaiano e máscaras em geral; estamos apostando nas tiaras com frases, que é algo customizado, mais personalizado. Esse ano vem muito mais brilho em adereços com fitas metalizadas. Também dispomos de artigos pra decoração de bailes carnavalescos", finaliza.



### Logo comemorativa celebra os 40 anos da CDL Petrolina

Uma história marcada pela luta e dedicação de empresários que se propuseram a mudar a realidade do comércio local através da união. Para marcar os 40 anos de sua fundação, a Câmara de Dirigentes Lojistas (CDL) de



Petrolina, apresenta nova logomarca comemorativa que estará em todas as áreas virtuais da entidade durante todo este ano. O aniversário será comemorado oficialmente em 25 de outubro, mas a CDL Petrolina, sob a presidência do empresário Manoel Vilmar, trabalha em torno do evento desde o ano passado. A primeira ação que marca as quatro décadas de atuação é a apresentação da nova marca alusiva aos 40 anos. Além disso, palestras, seminários e as tradicionais ações sociais fazem parte da programação que está por vir. Para o presidente da CDL, Manoel Vilmar, a entidade tem muito que comemorar e lembrar, por todo o trabalho e esforço empreendidos na luta por um comércio forte e sustentável. "Durante este ano realizaremos uma série de atividades para celebrar nossa história. E já iniciamos mudando a nossa identidade visual que foi pensada para marcar a atuação da entidade e reforçar suas ações para o futuro. Esta marca comemorativa deverá ser usada como assinatura da entidade até dezembro de 2020", explica Vilmar. O presidente também fez questão de destacar a importância da CDL no Vale do São Francisco. "O nosso comércio é um dos maiores setores da economia, além de ser grande gerador de empregos. E ao longo de seus 40 anos, a CDL se consolidou com papel fundamental neste contexto, principalmente, como defensora de um comércio próspero e mediador entre empresários e poderes públicos. Por esse motivo, a CDL Petrolina hoje é considerada uma das entidades com maior representatividade e referência no estado de Pernambuco", destaca.

#### CERMESFRA - EDITAL DE CONVOCAÇÃO

O Presidente da CERMESFRA - Cooperativa de Energia e Desenvolvimento do Médio São Francisco, no uso das atribuições legais que lhe são conferidas pelo Estatuto Social, convoca os senhores associados, para se reunirem em Assembleia Geral Ordinária, a se realizar no dia 28 de março de 2020 às 8:00 horas, na sede social sito a Rua São Francisco, 589 - Cabrobó, Estado de Pernambuco, em primeira convocação com a presença de 2/3 (dois terços) do número de Delegados Seccionais; em segunda convocação às 9:00 horas com a presença de metade mais 1(um) dos Delegados; ou ainda em terceira convocação às 10 horas com a presença de no mínimo 10(dez) Delegados, para deliberarem sobre a seguinte ordem do dia: 1) Prestação de Contas da Administração do exercício encerrado em 31 de Dezembro de 2019; 2) Eleição do Conselho Fiscal (mandato de 31/03/2020 a 31/03/2021). 3) Destinação das sobras verificadas no exercício ou solução das perdas; 4) Outros assuntos de interesse da sociedade não dependentes de deliberação. O associado que pretender participar como candidato ao Conselho Fiscal deverá registrar chapa até o oitavo dia útil que antecede a eleição, anexando os seguintes documentos: a) Cópia da carteira de sócio da CERMESFRA; b) Certidão negativa de Processo Administrativo perante a FECOERPE; c) Certidão Negativa de débito vencido e não pago perante a CERMESFRA; d) Declaração de desimpedimento legal; e) Comprovação de regularidade da contribuição social mensal inclusa na conta de consumo de energia da CELPE ou recolhimento direto.

O número de associados adimplentes nesta data é 1.610, representados por 20 (vinte) Delegados Seccionais.

**Cabrobó, 29 de janeiro de 2020**  
Francisco de Assis de Souza  
Presidente

#### CERVI - EDITAL DE CONVOCAÇÃO

O Presidente da CERVI - Cooperativa de Energia e Desenvolvimento do Vale do Ipanema, no uso das atribuições legais que lhe são conferidas pelo Estatuto Social, convoca os senhores associados, para se reunirem em Assembleia Geral Ordinária, a se realizar no dia 27 março de 2020 às 8:00 horas, na sede social sito a Rua Luís Alves de Carvalho, 20 - São Miguel - Arcoverde, Estado de Pernambuco, em primeira convocação com a presença de 2/3 (dois terços) do número de Delegados Seccionais; em segunda convocação às 9:00 horas com a presença de metade mais 1(um) dos Delegados; ou ainda em terceira convocação às 10 horas com a presença de no mínimo 10(dez) Delegados, para deliberarem sobre a seguinte ordem do dia: 1) Prestação de Contas da Administração do exercício encerrado em 31 de Dezembro de 2019; 2) Eleição do Conselho Fiscal (mandato de 31/03/2020 a 31/03/2021). 3) Destinação das sobras verificadas no exercício ou solução das perdas; 4) Outros assuntos de interesse da sociedade não dependentes de deliberação. O associado que pretender participar como candidato ao Conselho Fiscal deverá registrar chapa até o oitavo dia útil que antecede a eleição, anexando os seguintes documentos: a) Cópia da carteira de sócio da CERVI; b) Certidão negativa de Processo Administrativo perante a FECOERPE; c) Certidão Negativa de débito vencido e não pago perante a CERVI; d) Declaração de desimpedimento legal; e) Comprovação de regularidade da contribuição social mensal inclusa na conta de consumo de energia da CELPE ou recolhimento direto.

O número de associados adimplentes nesta data é 2.144, representados por 20 (vinte) Delegados Seccionais.

**Arcoverde, 29 de janeiro de 2020**  
Antonio Miguel Barbosa  
Presidente

# GUIA DE INVESTIMENTOS

 **JAIRO ROCHA** CRECI 7883-J  
81 2122.9393



## OKA BEACH RESIDENCE

**Muro Alto** - Bangalô 3 ou 4 qts (3 suítes) com piscina privativa, espaço comum com correnteza Oka River, parede de escalada, tirolesa, quadras e campos esportivos

## URBAN LIVING



**Boa Viagem** - 2, 3 e 4 QTs (1 ou 2 suítes), área de lazer com piscina, playground, espaço de pilates e mais

## CHÁCARA SANTA ROSA



**Jaqueira** - 4 suítes, terraço, piscina, playground, área verde com árvores centenárias preservadas

## Guia de Investimentos

### Ma NINA E Ma NARA



**Cordeiro** - 3 QTs (1 suíte), área de lazer com pista de patinação, piscina, campinho e mais

### BOSQUE ILHA DO RETIRO



**Ilha do Retiro** - 3 QTs (1 suíte), área de lazer com piscina, mini campo, playground e mais

### BOULEVARD PRINCE



**Boa Viagem** - 4 QTs (2 suítes), varanda gourmet, área de lazer com piscina e playground

### VITA CLASSIC HOME SERVICE



**Boa Vista** - 1 ou 2 QTs, área comum com sala de ginástica, piscina e playground

### STUDIO ONE CLASSIC



**Boa Viagem** - 1 QT, 2 elevadores, área externa com piscina

### ALTA VISTA PIEDADE



**Piedade** - 3 QTs (1 suíte) + 1 QT reversível, área verde, piscina com prainha e deck e mais

### BARRA CLASSIC HOME



**Barra de Jangada** - 1 ou 2 QTs, área comum com lavanderia, piscina, playground e mais

### RESERVA POLIDORO



**Várzea** - 2 ou 3 quartos (1 suíte), área de lazer equipada com piscina, fitness, sala de leitura e mais

### PARC TORRE RESIDENCE



**Torre** - 2 QTs (1 suíte), área de lazer com piscina, mini campo, fitness, bicicletário, lavanderia e mais

## 📍 Guia de Investimentos

### TORREÃO PLAZA EXECUTIVE



**Encruzilhada** - 154 salas de 27 a 29m<sup>2</sup>, foyer com auditório, estacionamento rotativo

### LUAR DO PARQUE



**Boa Viagem** - Apartamentos de 2 ou 3 QTs (1 suíte), área de lazer com mais de 15 itens como minicampo, academia, piscina infantil e adulto com prainha, espaço infantil, churrasqueira, salão de jogos e muito mais!

### CUPE BEACH LIVING



**Porto de Galinhas** - Lofts (2 suítes), flats (2 ou 3 QTs, 1 suíte) ou casas (4 QTs, 3 suítes)

### BEACH CLASS ECOLIFE



**Praia do Cupe** - Flats (2QTs, 1 suíte) e casas (4QTs, 3 suítes) com infraestrutura de resort

### BELA PRAIA FLATS



**Porto de Galinhas** - Flats de 2 QTs (1 suíte) com piscina e elevador

## Para morar ou investir,

conte com a experiência da maior imobiliária de Pernambuco.

**#aquitemnegócio**

📍 [www.jairorocha.com.br](http://www.jairorocha.com.br)  
Corretores Online 24h!

☎ (81) 2122.9393

📞 (81) 99258.9544

✉ [contato@jairorocha.com.br](mailto:contato@jairorocha.com.br)

🏠 R. Gen. Édson Amâncio Ramalho, 49  
Boa Viagem, Recife - PE

**JAIRO ROCHA**



## 📍 Guia de Investimentos

### VILA JARDIM



**Várzea** - 3 QTs (1 suíte), 2 vagas de garagem e área de lazer

### AURORA TREND



**Santo Amaro** - 2 ou 3 quartos (1 suíte), até 2 vagas de garagem, piscina com prainha, pet place, área fitness e muito mais itens de lazer e infraestrutura

### LUAR DO ARRAIAL



**Casa Amarela** - 2 QTs (1 suíte), ampla área de lazer com piscina e playground

### VILA BRAGANÇA



**Sucupira** - 2 QTs (1 suíte), área de lazer com piscina, playground, minicampo e bicicletário

## Guia de Aluguel

### IRENE BEZERRA



**Encruzilhada** - 3 QTs (1 suíte)

### EMANUELLA



**Boa Viagem** - 3 QTs (1 suíte)

### GOLDEN LAND HOME SERVICE



**Boa Viagem** - 1 QT (suíte), mobiliado

### STUDIO PORTAL DOS CORAIS



**Boa Viagem** - 1 QT (suíte), mobiliado