

Jornal do Sertão

INTEGRANDO A REGIÃO

Sertão de Pernambuco - Janeiro 2015

Ano VIII - Número 107

Arcoverde recebe o 21º Janeiro de Grandes Espetáculos no mês das férias e conta com muito teatro, dança e ópera!

Página 21



Divulgação

Arcoverde recebe mais de 490 cisternas

Pág. 3

Folia de Momo em PE é festa do Litoral ao Sertão

Págs. 6 e 7

Novo Complexo Educacional aporta em Serra Talhada

Pág. 14

■ EDUCAÇÃO

Concurso Ler Bem com inscrições abertas

Pág. 17



Divulgação

■ SAÚDE

Serra Talhada vai ganhar UPA 24h

Pág. 19

■ TECNOLOGIA

Ipem convoca taxistas para verificação

Pág. 18

■ CULTURA

Luiz Gonzaga foi inspiração para exposição de moda

Pág. 23



Editorial

E estamos no começo do ano, momento de estabelecer metas. Novos objetivos são fundamentais na inovação; planejamento de longo prazo. A organização de necessidades, distribuição de tarefas com priorização de cada uma, desenvolvimento intelectual, otimização de custos e receitas, acompanhamento e tomada de decisões são exigências da inovação. Novos horizontes, novos ares e muito sucesso é o que desejamos aos nossos leitores e parceiros no decorrer deste novo ano. Nesta edição aprimoramos o designer gráfico de capa, um conceito de contemporaneidade exigido. Outras inovações estão previstas para o decorrer do ano, aguardem. Nas páginas desta edição uma gama de notícias e informações de seu interesse; em economia, vocês irão conhecer a nova diretoria empossada do Sebrae em Pernambuco, com a renovação os dirigentes da entidade permanecerão com a nova função durante o quadriênio 2015 a 2018. Na educação, a (Aspa) Associação Pernambucana de Atacadistas e Distribuidores em uma ação de estímulo à leitura, abre inscrições para a 5ª edição do projeto Ler Bem. O ano passado o projeto de incentivo à leitura obteve a participação de 61 municípios desde a região metropolitana do Recife até o Sertão, o que equivale a 30% dos municípios pernambucanos. Na saúde, o município de Serra Talhada se destaca com a assinatura de mais uma ordem de serviço para a construção da unidade de atendimento (UPA) 24 horas. Na página de cultura vocês poderão conferir Luiz Gonzaga como inspiração de uma exposição de moda. Com o tema "100 anos de poesia. Tudo que reluz é Louro" o município de São José do Egito comemora o centenário do poeta Louro do Pajeú. Essas e outras notícias promovem a integração do Sertão pernambucano e contribuem com o desenvolvimento de Pernambuco.

Antônio Bezerra de Melo
Diretor Geral

FIQUE POR DENTRO

Afogados da Ingazeira oferece aulas de instrumentos musicais

A Prefeitura de Afogados da Ingazeira, no Sertão de Pernambuco, está oferecendo aulas de instrumentos musicais. Os interessados em se matricular em algum dos cursos, que está sendo ofertado na Escola Municipal

Bernardo Delvanir Ferreira, precisa apresentar cópias da certidão de nascimento ou da identidade, assim como um comprovante de residência. Também é necessário levar uma foto 3x4, além de uma declaração que comprove a

matrícula do aluno no ensino regular.

De acordo com a assessoria de imprensa da prefeitura, há vagas para iniciação musical direcionada a crianças de 7 a 12 anos, além de para instrumentos como violão, teclado,

sanfona, bateria, violino, viola, violoncelo, trompete, trombone, sax e clarinete.

As inscrições podem ser feitas de segunda à sexta-feira, das 8h às 14h, na sede da escola, localizada na Rua Antônio Vidal, sem número, no Centro da cidade. **JS**

Analistas do CEMFAUNA apresentarão trabalhos em Encontro de Ictiologia

Durante os dias 01 a 06 de fevereiro deste ano, uma equipe de analistas ambientais do Centro de Conservação e Manejo de Fauna da Caatinga (CEMAFANA CAATINGA) apresentará oito trabalhos (pôsteres) de cunho científico no XXI Encontro Brasileiro de Ictiologia organizado pela Sociedade Brasileira de Ictiologia, que acontecerá no Centro de Convenções de Pernambuco em Olinda, na Região Metropolitana do Recife.

Os trabalhos têm como objetivo fazer a divulgação do trabalho de monitoramento

da Ictiofauna e de resultados de projetos de iniciação científica, desenvolvidos no campo e também nos laboratórios do CEMFAUNA.

O Encontro é promovido a cada dois anos e em sua 21ª edição conta com a promoção da Universidade Federal Rural de Pernambuco (UFRPE). Na programação, estão previstos minicursos, workshops, mesas-redondas, simpósios, conferências e exposições todos voltados para as diversas searas da Ictiologia. **JS**

ERRATA

Na edição de dezembro de 2014, de número 106, o **Jornal do Sertão** saiu com três falhas. Uma delas na capa, onde mostramos uma chamada referenciando uma matéria no interior do jornal, na página 8: "BNB inscreve para programa de patrocínio". Porém, por motivos de espaço, este texto não entrou na edição. A outra falha foi ortográfica, na página 3, no título. A palavra "resurge" ficou escrita com apenas um "s", quando o correto é com "ss".

A terceira, ainda na página 3, na legenda da foto da direita, um erro de digitação. A palavra deveria ter sido escrita "ressurgindo", mas ficou "resurgindo".

Nossas sinceras desculpas aos leitores do JS. **JS**



OBSERVATÓRIO JS

FÉRIAS ESCOLARES X PAIS ENLOUQUECIDOS

As férias são muito esperadas pelas crianças que querem deixar de lado a seriedade das tarefas e atividades extras para poderem livremente brincar e brincar. Mas, elas têm causado uma espécie de ansiedade nos pais, pois estes não sabem o que fazer com as crianças neste período. As crianças hoje são exigentes e têm que ter celular, tablet, vídeo game de última geração, caso contrário, não estão "enturmadas". Antes, bastava uma bola, boneca ou só

querer brincar que já estava na brincadeira.

Hoje é preciso ir a todas as estreias de filmes e ficar em casa é sinônimo de "morgação", é preciso sempre fazer algo diferente. As férias tornaram uma extensão do ano letivo, e as crianças já cheias de atividades, (natação, futebol, ballet, inglês, etc) ainda passam as férias procurando mais outras tantas pra fazer.

Isso gera um volume de informação que tem estimulado e gerado crianças mais espertas e criativas, o que é

muito bom; mas, gerou um aumento do nível de estresse e ansiedade, levando muitas vezes, a mais uma atividade, o consultório de psicologia, que não deviam estar tão cheios de crianças hiperativas (se é que estão mesmo) por um estímulo surgido dentro de casa.

Na contramão dessa maré do "ter que fazer alguma coisa" e de entregar esse trabalho para outras pessoas, alguns pais já buscam alternativas, repensando as horas distantes dos filhos e começam a trazê-los pra perto, evitando,

o que tem sido chamado de terceirização da maternidade/paternidade.

Assim, quem ganha é a família, pois nenhuma criança faz mais questão de atividades extras do que da presença dos pais. Precisam de exemplos e esses são dados com a convivência diária. Vamos repensar os próximos finais de semanas ou as férias? Afinal, as crianças só precisam de amor, carinho e presença... dos pais!

Marília Paes Cesário



desde 2006

Ano VIII Nº 107
Janeiro 2015

O **Jornal do Sertão** é uma publicação mensal da Edicom Editora Comunicação Ltda. Rua Cornélio Soares, 403/03 - CEP: 56903-440 Centro - Serra Talhada - Pernambuco

Os textos, fotos ou ilustrações nos espaços das colunas são de inteira responsabilidade dos respectivos colaboradores.

Distribuição: Juliana Vieira de Lima
Fone (87) 9927-2931

Impressão: Plural Indústria Gráfica
Fone (81) 3311-3201 - Suape - PE

Tiragem: 10.000 exemplares

Formato: 28 x 31 cm | 24 páginas

Circulação: Sertão de Pernambuco | Arcoverde, Sertânia, Custódia, Serra Talhada, São José do Egito, Afogados da Ingazeira, Floresta, Petrolândia, Salgueiro, Araripina, Petrolina, Triunfo, Sta. Cruz da Baixa Verde
Recife | Governo do Estado - Assembléia Legislativa
Secretarias de Estado | Brasília-DF | Ministério da Integração Nacional

Distribuição gratuita

Editor

antonio@jornaldosertaope.com.br
Antônio Jose Bezerra de Melo

Redação

redacao@jornaldosertaope.com.br
Dayane Albuquerque

Luciana Passos

Depto. de Marketing

marketing@jornaldosertaope.com.br
Hélida Enes

Representante Comercial

Bernardino Magalhães
Tel: 87 9919 0102

Depto. Financeiro

José Bezerra
financeiro@jornaldosertaope.com.br

Produtor Gráfico

Daniel Sigal
Capa: Dayana Denise (designer)
Colaboradores: Alberto Ursulino, Helena Conserva, Dárcio Rabêlo, Antônio Faria, Francys Maya, Marília Isidro, Jussara Pereira, Marília Paes Cesário.

E-mail: jornaldosertaope@

jornaldosertaope.com.br

f www.facebook.com/Jornaldosertao

Zona Rural de Arcoverde é beneficiada com mais de 490 cisternas

A prefeita de Arcoverde, Madalena Britto, conseguiu, através da Secretaria de Agricultura e junto a Companhia de Desenvolvimento do Vale do São Francisco (Codevasf) mais de 490 cisternas para beneficiar as famílias da zona rural. Os reservatórios são de PVC, com capacidade para 16 mil litros de água.

As famílias beneficiadas passaram por avaliação e precisam estar dentro dos critérios exigidos pelo Programa Água para Todos, do Governo Federal, que são: ter que morar em áreas rurais; estar em situação de pobreza ou extrema pobreza associada à carência de acesso à água; com renda per capita de até R\$ 140; ser inscritas no Cadastro Único (ou seja, ter o Número de Inscrição Social – NIS); ou aposentados que, mesmo possuindo renda per capita familiar acima de R\$140, vivam exclusivamente de sua renda previdenciária.

Uma empresa será responsável pela instalação completa dos reservatórios. Para garantir o perfeito funcionamen-



Para garantir o uso adequado das cisternas, estão sendo promovidos cursos de Gestão da Água

to e uso adequado das cisternas, estão sendo promovidos cursos de Gestão da Água com as famílias beneficiadas. Nessas capacitações os participantes são orientados quanto à utilização da água sem desperdício e instruções para a manutenção dos reservatórios.

Esta é a segunda etapa do Programa em Arcoverde. No ano passado, a prefeita já tinha viabilizado junto a Codevasf 694 cisternas, que já foram entregues e instaladas. "Mesmo com 1.187 cisternas, ainda não conseguimos contemplar toda nossa área rural, mas vamos continuar na luta. Não descansaremos, enquanto não conseguirmos contemplar todas as famílias necessitadas", enfatiza a Prefeita Madalena Britto.

O Programa Água para Todos foi concebido a fim de universalizar o acesso e uso de água para populações carentes, residentes em comunidades rurais não atendidas por este serviço público essencial, atendidas por sistemas de abastecimento deficitários. 

[/OticasArcoverde](https://www.facebook.com/OticasArcoverde) [Oticas_Arcoverde](https://www.instagram.com/Oticas_Arcoverde) www.oticasarcoverde.com.br

Cuidado com a ilusão de ótica. Confie em quem você conhece.

Você já sabe que pode confiar nas Óticas Arcoverde. Afinal, são mais de 50 anos ao seu lado, sempre oferecendo produtos originais, os melhores preços, o melhor atendimento e a melhor localização: pertinho de você.

Arcoverde (Matriz) 87 3821.0739 | Arcoverde (FAV) 87 3822.3721
Arcoverde (Praça) 87 3821.1172 | Pesqueira 87 3835.5100 | Serra Talhada 87 3831.1427
Bezerros | Caruaru | Escada | Gravatá | Limoeiro | Surubim | Vitória

Óticas
arcOverde
Confiança para você ver melhor.

AESA tem participação em projeto científico com parceira internacional

A Autarquia de Ensino Superior de Arcoverde, AESA, está fazendo parte de um projeto científico (Edital FACEPE 08/2014-PRONEM/FACEPE/CNPq) que foi aprovado em dezembro de 2014, pelo órgão de fomento à pesquisa Científica, que é a Fundação de Amparo à Ciência e Tecnologia do Estado de Pernambuco-FACEPE; sendo o projeto intitulado de “Energia de Biomassa em Pernambuco: impactos ambientais e alternativas sustentáveis (Promassa)”. Nele estão envolvidos 21 pesquisadores, entre Doutores e Pós-Doutores, brasileiros e americanos.

O projeto terá início em janeiro de 2015 e término em dezembro de 2017, tendo como instituição executora a Universidade Federal Rural de Pernambuco-UFRPE, contando com

a participação de 10 pesquisadores. As demais instituições envolvidas são: Universidade Federal de Pernambuco-UFPE (1 Pesquisador), Unidade Acadêmica de Garanhuns/UFRPE/ UAG (1), Unidade Acadêmica de Serra Talhada/UFRPE/UAST (1), Texas A & M University/TAMU (2), Texas A & M Agrilife Research/USDA/ARS (1), Embrapa-Centro Nacional de Pesquisa de Solos-UEP/Recife (1), Agência Estadual de Meio Ambiente/CPRH (1), Instituto Agrônomo de Pernambuco/IPA/Recife (1), Autarquia de Ensino Superior de Arcoverde/AESA-CESA (1) e o Sindicato das Indústrias de Gesso do Estado de Pernambuco/SINDUS-GESSO (1).

O projeto abrange quatro linhas de pesquisa: Ecologia e conservação de

ecossistemas florestais; Dinâmica de nutrientes em solos de ecossistemas florestais; Física aplicada aos ecossistemas florestais e Tecnologia de produção de espécies nativas e exóticas, tendo como objetivo gerar conhecimentos para o uso sustentável da biomassa energética da microrregião do Araripe, visando contribuir para a reconversão de áreas degradadas, adaptação de novas fontes alternativas de biomassa e seus impactos no bioma caatinga, validando e difundindo o emprego de novas tecnologias para produção de energia no semiárido de Pernambuco.

A participação da AESA/CESA se dará através da representação do Pesquisador e Professor, o Pós-Doutor Mozart Duarte Barbosa, o qual partici-

pará ativamente das pesquisas de campo, no Sertão do Araripe, nas análises laboratoriais na Universidade Federal Rural de Pernambuco-Recife e na AESA. Além desta, o mesmo tem participado de outras atividades, através de coorientações de Mestrado Acadêmico (Ciências Florestais-UFRPE), Mestrado Profissional (Tecnologia Ambiental-ITEP) e Doutorado (Ciências Florestais-UFRPE), assim como de intercâmbios com a Universidade Federal Fluminense do Rio de Janeiro-UFF. Todas estas parcerias são importantes para levar cada vez mais longe o nome de Arcoverde, valorizar a instituição e dar início ao processo de Inserção da pesquisa Científica na IES.

Prof. Pós-Doutor Mozart Duarte Barbosa. 

Serra Talhada ganha mais quatro ciclolic

A Secretaria de Meio Ambiente e Sustentabilidade de Pernambuco (Semas) entregou nesse mês de janeiro mais quatro “ciclolic” ao município de Serra Talhada. Trata-se de bicicletas desenvolvidas especialmente para facilitar o recolhimento e transporte de materiais recicláveis. A entrega aconteceu ao lado do galpão da Cooperativa de Catadores de Materiais Recicláveis de Serra Talhada (COOPEMAREST), no Parque de Exposições da cidade.

As bicicletas foram recebidas pelo prefeito Luciano Duque, o secretário de Meio Ambiente, Euclides Ferraz, além de outros secretários e servidores municipais, como também os catadores de materiais recicláveis. O ato contou com a presença da gerente executiva da SEMAS, Vileide Lins, que ainda levou kits para os catadores da cooperativa, com camisetas e bonés para proteção solar, além de bolsa impermeável.

O secretário Euclides Ferraz agradeceu ao projeto Relix, que está proporcio-



Ciclolic são bicicletas desenvolvidas para facilitar o recolhimento e transporte de materiais recicláveis

nando mais facilidade para o árduo trabalho desenvolvido pela COOPEMAREST. “É como muita alegria que recebemos mais estes equipamentos, valiosos no

trabalho que estes cooperados realizam diariamente, isso vai ajudar e muito ao município na estruturação do seu plano municipal de resíduos sólidos”, afirmou.

“É um trabalho espetacular realizado pela cooperativa, que encontra na educação a grande dificuldade de recolhimento do lixo, uma vez que o destino ainda é inadequado e é por isso que defendo a transversalidade entre as secretarias de meio ambiente e educação, elas precisam caminhar juntas para construir este entendimento, desta forma estaremos garantindo maior participação e melhor atuação dos catadores no recolhimento dos resíduos sólidos”, disse o prefeito Luciano Duque.

O Projeto Relix é um parceria da SEMAS com o SESI e as bicicletas coletoras foram projetadas para ter a capacidade de transportar até meia tonelada de material. Tudo com conforto e segurança para os profissionais que atuam na coleta seletiva. Atualmente a COOPECAMAREST, que reúne cerca de 30 cooperados, recolhem das ruas algo em torno de 60 toneladas de materiais recicláveis por mês, a meta é recolher 100 toneladas. 



Clínica de Otorrinolaringologia
Rua Joaquim Godoy, 366 - Espaço Saúde Térreo, Centro - Serra Talhada
Fone: 87 3831.2057 - 9632.8035 - 8871.3710 - E-mail: clinicadeorl@gmail.com



Dr. Elenore
ORTOPEDIA E TRAUMATOLOGIA

Atendendo No  **HOSPITAL SÃO FRANCISCO**

Hospital São Francisco - CNPJ: 41.095.563 / 0001-98
Rua Vereador Silvino Cordeiro, 384 - AABB - Serra Talhada - PE
Fone/Fax: (87) 3831-3736 / 3831-2142 - CEP: 56.912-11C
e-mail: ebenonebaiao@hotmail.com



Carne de frango tem a melhor competitividade em 5 anos

O ano de 2015 começou com uma boa novidade no bolso e na mesa: a carne de frango está mais barata diante dos preços da bovina e suína, o que garante um cenário positivo quanto a competitividade da proteína. Segundo divulgou o Centro de Estudos Avançados em Economia Aplicada (Cepea) no mês de janeiro, a diferença entre os preços é a maior dos últimos cinco anos para o período que vai até 15 de janeiro.

Durante a primeira quinzena do ano, a média do preço do frango inteiro resfriado ficou em R\$ 3,54 o quilo, enquanto a carcaça bovina e a carcaça especial suína tiveram médias de R\$ 9,22/kg e R\$ 6,97/kg, respectivamente. Com isso, a carne branca ficou 61,4% mais barata que a bovina (- 5,2 pontos percentuais acima do recorde até então registrado no início de 2012), e 48,8% mais em conta que a suína (aumento de 6,6 pontos percentuais em relação à máxima obtida para o período em 2014).

Segundo os pesquisadores do Cepea, a variação se deu pelo rápido ajuste entre a oferta de animais para o abate e, conseqüentemente, da carne, e a demanda da população impediu variações expressivas da carne de frango durante todo o ano passado. "Já para suínos e bovinos, predominou a baixa oferta durante todo o ano, por conta das reduções de plantel (suíno) e pela seca (bovino), resultando em fortes elevações de preços", informou o instituto.

Saúde

A carne de frango é um dos alimentos mais populares do mundo e é uma boa fonte de proteína magra que contém nutrientes essenciais tais como vi-

taminas, minerais e aminoácidos. Agora, com o preço mais barato, é possível colocar mais frango na mesa e no cardápio. A carne de frango está entre as opções ricas em proteínas para quem está em dieta e esse tipo de carne tem uma quantidade de gorduras saturadas muito menor do que a carne bovina.

A carne de frango ajuda na proteção contra o câncer e Alzheimer pois é rica em Niacina (vitamina B3), uma vitamina que é essencial para a proteção contra a doença. Uma pequena porção de frango pode atender às suas necessidades de niacina para o dia inteiro.



Divulgação

Valor do frango resfriado/Kg: R\$ 3,54

A Niacina na carne de frango também é essencial para a saúde do cérebro e pode ter efeitos protetores contra a doença de Alzheimer e demência. O Selênio na carne de frango também ajuda na proteção contra o câncer.

A carne de frango também tem Vitamina B6, o que ajuda a manter a saúde do coração em dia e os níveis de homocisteína baixos. Além disso, é uma boa pedida para quem quer perder peso, porque tem menos gordura e calorias que outras carnes e aumenta a energia do ser humano graças à Vitamina B6 e B3.



#nutriçãofoco

Dra. Marília Isidro - CRN 5379
Mestre em Nutrição

Saiba tudo sobre o suco verde

O suco verde virou febre entre aqueles que querem manter corpo e organismo saudáveis. Feito com folhas e vegetais frescos, além de frutas, grãos e sementes, ele é um grande aliado da reeducação alimentar. Tire agora suas dúvidas sobre essa bebida!

O suco verde promove bem-estar? O seu consumo além de promover uma melhora física, contribui para melhora de sintomas como dores de cabeça, inchaço, intestino preso e auxilia no emagrecimento. Tudo isso proporciona uma maior sensação de bem-estar!

O suco verde emagrece? O suco sozinho não emagrece, ele pode auxiliar no emagrecimento se associado a uma rotina de vida saudável. Possui poucas calorias (em média 130kcal/copo) e é rico em fibras, melhorando a função intestinal e promovendo saciedade.

Quando ingerir o suco verde? Os benefícios do suco são preservados em qualquer hora do dia, desde que aliado a uma alimentação saudável. Uma ótima opção é ingeri-lo pela manhã ou no lanche da tarde.

Precisa coar o suco verde? Não se deve coar para que seja preservado o seu teor de fibras. Se você não tolera o suco grossinho, pode usar a peneira e acrescentar mais fibras depois, como a semente



de chia ou linhaça, ou utilizar frutas menos fibrosas como pêra, melão e abacaxi.

Quanto tempo o suco dura na geladeira? O ideal é consumir o suco verde logo após o seu preparo! Algumas

vitaminas presentes nos ingredientes se oxidam rapidamente e acabamos perdendo boa parte delas com o tempo. Aqui estão algumas sugestões de sucos verdes para quem procura uma vida saudável e um corpo equilibrado!

Suco Verde Bronzeador

2 cenouras + 1 punhado de espinafre + 1 punhado de salsa + 1/2 maçã + 200ml de água

Suco Verde Acelerador de Metabolismo

1 folha de couve + 1 folha de alface + gengibre ralado + 1/2 pepino + 1 maçã pequena + 200ml de suco de abacaxi

Suco Verde Detoxificante

1 folha de couve + 1 colher de sopa de polpa de maracujá + suco de 1/2 limão + 1/2 cenoura + 200ml de água

Dra. Marília Isidro - CRN 5379
Mestre em Nutrição - Especialista em Nutrição Clínica - Especialista em Obesidade e Emagrecimento
Nutricentro - Fone: (87) 3821 4187 - Arcoverde - PE

AZUL POR FORA,
INEXPLICÁVEL POR DENTRO



A NOVA E INEXPLICÁVEL
SENSAÇÃO DO MOMENTO
SKOL BEATS SENSES.

Carnaval em Pernambuco

O carnaval em Pernambuco é multicultural e descentralizado. É festa do Litoral ao Sertão. É frevo, caboclinho, maracatu, papangus, bois, bicharada, caretas, escolas de samba, caiporas. Em Recife, na capital do estado, entre os dias 13 e 17 de fevereiro, acontecerão shows com artistas nacionais e internacionais, apresentações de grupos de cultura popular e agremiações. Os blocos e troças começam antes e garantem a diversão dos foliões recifenses e dos milhares de turistas que chegam à cidade todo ano para curtir um dos carnavais mais famosos do mundo. Mas não é só Recife que garante animação. Todo o estado promete ferver. Cidades do Litoral ao Sertão, como Olinda, Arcoverde, Bezerros, Nazaré da Mata, Vitória de Santo Antão, Triunfo, Trindade, Timbaúba, Surubim, Salgueiro e Pesqueira.

A folia da capital pernambucana é uma das maiores e mais expressivas do Brasil. Quem chega na Capital, vê de perto o frevo, o caboclinho, o maracatu, o boi, samba, o afoxé e a música contemporânea. Todos ganham espaço na programação do carnaval. Várias expressões culturais acontecem ao mesmo tempo, em lugares diferentes, ofe-



Divulgação

Carnaval em pernambuco é muito frevo no pé recendo várias opções para os turistas e foliões locais. Os ritmos contagiantes e as fantasias criativas brilham nas cidades cheias de gente, luzes e sons. Pré-vias e blocos tradicionais esquentam as semanas pré-carnavalescas, com atrações locais e nacionais, mas o grande abre alas da festa é o Galo da Madrugada, o bloco que arrasta milhares de foliões pelas ruas do centro, no Sábado de Zé Pereira (que esse ano cai no dia 15

de fevereiro), corta a cidade e dá boas vindas ao Carnaval.

Em Olinda, famosa e reconhecida pelas suas ladeiras, blocos, troças e bonecos gigantes, a tradição, beleza e criatividade tomam conta da folia olindense. Desfiles de agremiações famosas, como Pitombeiras dos Quatro Cantos, Vassourinhas, Marins dos Caetés e Homem da Meia Noite agregam charme e tradição à festa. A criatividade e

irreverência carnavalesca podem ser encontradas em cada canto da Cidade Alta, levando foliões de todas as partes do Brasil e do mundo a cair no passo junto a blocos como Eu Acho é Pouco e Enquanto Isso na Sala da Justiça. Na Terça-Feira Gorda, o desfile dos bonecos gigantes é uma das grandes atrações, transformando as ladeiras em uma imensa passarela, que encanta públicos de todas as idades.

Vitória de Santo Antão, que fica na Mata pernambucana, é famoso pela "Bicharada" que invade o carnaval da cidade. Os foliões se fantasiam de camelos, girafas, leões, zebras, bois, ursos e até mesmo cisnes. A referência aos animais é uma tradição e está presente nas alegorias, adereços e fantasias dos foliões, que também brincam em meio a trios elétricos e carros alegóricos. O Carnaval da cidade é um dos mais irreverentes e tradicionais do Estado. Nada menos que 150 agremiações, entre blocos, troças e clubes de alegorias fazem a alegria dos que brincam o Carnaval na cidade. Para chegar a Vitória de Santo Antão, localizada na Zona da Mata Sul de Pernambuco, é preciso pegar a BR-232.

Arcoverde, no Sertão do Estado, comemora seu Carnaval com muito estilo



Divulgação

A bicharada de Vitória de Santo Antão



Divulgação

Os papangus de Bezerros

DICUMÊ
RESTAURANTE SELF-SERVICE

Av. Miguel Nunes de Souza, 390 A
Bairro - São Cristóvão - Serra Talhada - PE
(87) 3831.8710 / 3831.8060
restaurantedicume@gmail.com

RENOVADORA DE PNEUS

CRUZEIRO

(87) 9253.7013 / 3822.2487

renovadora@postoscruzeiro.com.br
Av. Osvaldo Cruz, 1660 | Sucupira, Arcoverde - PE | CEP: 56511000

é festa do Litoral ao Sertão

e resgata a cultura da década da colonização, reis e rainhas. O local é conhecido como o berço dos grupos de Coco Raízes de Arcoverde, o Reisado de Caraiabas e, principalmente, do Cordel do Fogo Encantado, banda que tornou o poeta e cantor Lirinha conhecido mundo afora. O município recebe durante o período de momo a tradicional festa de rua, Carnaval Folia de Bois, onde os grupos Boi Furioso, Bola de Fogo, Chifre de Ouro desfilam embelezando a cidade.

festa são eleitos por um júri na segunda-feira de Carnaval. Cortejos de blocos de rua, são oferecidos na semana pré-carnavalesca para ir esquentando o clima da cidade. Eles se estendem até a Quarta-feira de Cinzas. O acesso para o município de Triunfo é feito pela BR-232 e PE-365.

Em Nazaré da Mata o que atrai os foliões são os maracatus rurais, que são uma forte tradição. O grande encontro de maracatus de baque solto acontece na segunda-feira de Carnaval e reúne

uma das opções no estado para turistas. Escolas de samba de mais de 20 anos e cerca de 30 blocos carnavalescos garantem a diversão de moradores e visitantes pelas ruas da cidade, na sexta, no sábado e no domingo de carnaval. Cortejos e shows de grandes artistas fazem parte do repertório para os dias de folia de Trindade, que fica a 650 km do Recife. O acesso se dá pela BR-316.

Já em Timbaúba, na Zona da Mata Norte, o município conta com blocos de frevo, caboclinhos, maracatus e até escolas de samba. A cidade também possui cerca de 60 grupos de bois e é considerada a Terra dos Bois de Carnaval. O tradicional encontro acontece nos domingos de Carnaval, reunindo os Bois da região, inclusive o mais antigo em atividade, o Boi do Trigo, fundado há mais de 40 anos. Os bois típicos do município são formados por estandarte, porta bandeira, a “Mulher da Mala”, os “Toureiros” e os brincantes, em uma grande festa popular. A batucada é feita com bongô, caixa, mineiro, gonguê e buzina. A cidade fica a 98 km do Recife e é conhecida pela produção de redes e calçados. Acesso: BR-408, PE-82 e PE-89.

Em Surubim, no Agreste de Pernambuco, a época de carnaval é marcada pelos shows e trios elétricos durante os quatro dias de folia. A agenda do folião durante o sábado e domingo de Carnaval é acompanhar os mais de 10 trios que desfilam pela cidade, levando alegria e animação. E depois encerrar a noite em shows no palco principal.

A estimativa é que aproximadamente 120 mil pessoas visitem o município durante o período carnavalesco – mais que o dobro que a população da cidade. O município fica localizado a 134 km da capital pernambucana e o acesso se dá pela PE-90 e BR-408.

Salgueiro, no Sertão Central, abriga uma grande festa carnavalesca, marcada pela animação dos foliões e a preservação das manifestações da cultura popular. Os desfiles dos blocos de rua são um ponto forte para o foliões que buscam tradição e animação nos dias de folia. O carnaval de blocos de Salgueiro conta ainda com a participação das agremiações Tabacaria, Orquestra Maestro Paixão, Bloco dos Sanfoneiros e o Bloco dos Insetos. O município está localizado a 521 km da capital Recife e o acesso para a cidade é feito pela BR-232.

Em Pesqueira, quem faz a festa são os Caiporas. Segundo a sabedoria popular, o personagem surgiu a partir da lenda de tochas sobrenaturais que apareciam em cima das árvores, assustando os caçadores do município. Durante o carnaval, os foliões e personagens irreverentes saem pelas ruas da cidade vestidos com paletós coloridos e sacos de estopas na cabeça. Além dos Caiporas, fazem a festa, durante os quatro dias de folia, um dos blocos mais antigos: O Cambindas Velhas. O município está localizado a 215 km do Recife e também é conhecido pela produção da renda renascença. O acesso se dá pela BR-232.

Com informações do PE no Carnaval. JS



Os caretas de Triunfo

Bezerras é a terra dos papangus. A festa na cidade, que fica no Agreste do Estado, ocupa o 3º lugar no ranking do Carnaval mais procurado e visitado em Pernambuco. Sua comemoração remete no final do século 19, quando os escravos se fantasiavam, completamente coberto, para entrar na Casa Grande e comer os melhores banquetes. Estes criativos e astuciosos personagens ficaram conhecidos como “os Papangus”. O nome foi escolhido porque uma das principais comidas desses foliões era o angu e, na época, quem comia muita uma coisa, usava-se o prefixo “papa”, junto ao nome da comida para apelidar a pessoa. Nesse caso, ficaram conhecidos como papa-angu.

Já em Triunfo, que fica no Sertão do Pajeú, a 402km da capital, a marca registrada é a figura dos caretas. Todo ano, Triunfo é invadida por esses mascarados durante todos os dias da folia de Momo, levando brilho, cor e muita animação para os moradores e visitantes. O mistério que envolve essa tradicional manifestação cultural triunfense é o que apimenta a brincadeira, já que a identidade dos caretas nunca é revelada. Além disso, os melhores caretas da

32 grupos, com destaque para o Cambinda Brasileira, o Estrela de Ouro de Aliança, o Coração Nazareno (composto só por mulheres) e o Leão Misterioso. Além do dia de encontro, em Nazaré da Mata o carnaval acontece também no domingo e na terça-feira de carnaval e não para por aí. Importantes artistas passam pelo palco de Nazaré e também nas ruas da cidade. Com a animação de grupos como o Bloco do Jacaré, que percorre a cidade durante os quatro dias de folia, arrastando mais de 10 mil pessoas por dia. Localizada a 50 km do Recife, o acesso para a cidade, na Zona da Mata Norte, se dá pela BR-408.

Trindade é novidade na rota do Carnaval de Pernambuco. A cidade, que também é sertaneja, foi inserida pela primeira vez como



Os maracatus rurais de Nazaré da Mata



Antonio Faria de Freitas Neto
Advogado (antoniofaria@antoniofaria.com.br)
Fone: (81) 3423-3695 | 3423-4976

A louvável condução da OAB/PE No Triênio 2013/2015

Apesar de atuar na causa do Direito há quase 02 (duas) décadas, apenas nos últimos 05 (cinco) anos comecei a me envolver com a questão político-partidária da Ordem dos Advogados do Brasil em nosso Estado, o que se tornou ainda mais forte quando assumi cadeira em seu Egrégio Conselho, bem como pela atuação nas Comissões de Defesa, Assistência e Prerrogativas dos advogados e do Direito Empresarial.

Esta proximidade com o Órgão de Classe, me fez crescer muito enquanto profissional e também como pessoa, principalmente no que toca à divergência de opiniões, sempre tão importante em qualquer colegiado, sendo esta uma vivência que superou todas as minhas expectativas.

A maneira em que a Ordem dos Advogados do Brasil em Pernambuco vem sendo capitaneada, pelo líder-nato Dr. Pedro Henrique Reynaldo Alves, é motivo de orgulho a todos nós, por atender aos anseios da classe, buscando, incansavelmente, o aperfeiçoamento da Justiça e a melhoria de vida dos advogados pernambucanos, inclusive de forma destemida, sem receio de desagradar quem quer que seja.

Outro aspecto que vem chamando muito minha atenção é a forma que as finanças da OAB/PE vem sendo gerida pelo Diretor Tesoureiro, Dr. Bruno Baptista que, de forma abnegada, tem dado enorme contribuição a toda categoria, por atuar exatamente numa das mais delicadas e importantes searas da nossa Seccional, que é a gestão dos recursos financeiros.

Isso porque, sem recurso financeiro nenhuma entidade alcança os fins institucionais a que se predispõe, não sendo diferente com a OAB, que muito embora não persiga o lucro, necessita de ativos para custear a defesa dos interesses dos advogados em todo Estado, sendo esta uma condição sine qua non.

Por isso, necessárias medidas foram adotadas neste particular, como o corte severo de despesas e enrijecimento da cobrança dos advogados inadimplentes, providências estas que, apesar de impopulares, acarretou num fato histórico na nossa Seccional, consubstanciada na obtenção da Certidão Negativa de Débitos – CND da OAB/PE, o que não acontecia há cerca de 03 (três) décadas.

Finalmente, na pessoa do Dr. Bruno Baptista parabeno o Dr. Pedro Henrique, demais Diretores, Conselheiros Estaduais e Federais, integrantes da ESA, da CAAPE e funcionários, bem como todos os demais que fazem a OAB/PE, pois juntos vamos cada vez mais avançar em prol da advocacia do nosso amado Brasil."

Empreendedores sertanejos terão acesso a Banco de Negócios

O ano 2015 começa com uma boa notícia para os empreendedores sertanejos. A partir desse mês de janeiro, os pequenos e médios empreendedores de Petrolina podem utilizar os serviços da Agência Municipal do Empreendedor. Quem tiver ideias inovadoras poderá recorrer à Agência para fazer financiamento de linhas de créditos, além de receber capacitações gerenciais.

A Agência vai atuar como um banco de pequenos negócios e os que solicitarem os serviços poderão ter financiamento e menores tarifas de juros. O objetivo também é trabalhar com capacitações

e qualificações de empresas, principalmente na preparação gerencial dos empreendedores, onde eles terão a capacidade de melhorar a própria gestão.

Serão disponibilizadas quatro linhas de créditos. A primeira de até R\$ 1,5 mil; a segunda, de R\$ 1,501 mil até R\$ 3 mil; a terceira, de R\$ 3.001 mil até R\$ 5 mil. Também poderão solicitar os serviços, empreendedores na área de agricultura familiar e agricultura orgânica ambiental que não utilizam agrotóxicos.

Para fazer parte, os empreendedores precisarão criar uma proposta e apresentar

documentação básica como RG, CPF e dados da empresa. O banco de pequenos negócios será composto por uma equipe de administradores, economistas, advogados e contadores que irão fazer uma análise de riscos ou inadimplências dessas solicitações e as linhas de crédito que se encaixam a cada empresa.

A visibilidade das propostas serão analisadas em até seis meses, podendo ser redefinidos os valores da linha de crédito. Os empreendedores precisarão participar de qualificações profissionais, além de um acompanhamento mensal com visitas de monitoramento. JS

Ambev abre inscrições para Programa de Estágio em PE

A Ambev está com inscrições abertas para o Programa de Estágio em Pernambuco. Os interessados em participar da seleção devem se cadastrar através do site da empresa (<http://www.estagio-ambev.com.br/>). As inscrições estão abertas até o dia 13 de fevereiro. As oportunidades são para alunos do penúltimo e último ano de diversos cursos de graduação.

Após a inscrição no site, os candidatos serão automaticamente encaminhados para

testes online que consistem em prova de inglês, português e raciocínio lógico. Logo após são chamados para mais duas etapas: dinâmica e entrevista.

O Programa tem duração de até dois anos e oferece bolsa auxílio, refeição, transporte da empresa e possibilidade de efetivação. O estagiário terá a missão de desenvolver projetos de melhoria em sua área de atuação, con-

tribuindo para o crescimento da companhia, com autonomia para execução das atividades de rotina, contando com o suporte da equipe e dos gestores da área. JS



Inscrições são até dia 13 de fevereiro

finnofarma
Farmácia de Manipulação

10
anos

Ser 10 é valorizar nossa terra e fornecer saúde na fórmula certa.

Seja um franqueado você também
www.finnofarma.com.br

Serra Talhada

Unidade I
Rua Coronel Cornélio Soares, nº 822, Centro.
87 3831 1003

Unidade II

Rua Enoch Ignácio de Oliveira, nº 730, Centro.
87 3831 7200

Salgueiro

Avenida Antônio Angelim, nº 544 B, Centro.
87 3871 1313

Afogados da Ingazeira

Avenida Rio Branco, nº 254, Centro.
87 3838 3300

Petrolina

Rua Tobias Barreto, nº 26, Centro.
87 3861 3522

São José do Egito

Rua Paulo Soares, nº 26, Centro.
87 3844 3030

Sebrae Pernambuco com nova diretoria

Tomou posse, nesse mês de janeiro, a nova diretoria do Sebrae em Pernambuco. Com a renovação, os dirigentes da entidade permanecem com a nova função durante o quadriênio 2015 a 2018. O presidente do Conselho Deliberativo Estadual do Sebrae, Josias Albuquerque, apresentou a diretoria executiva da instituição totalmente composta por ex-colaboradores do Sebrae: José Oswaldo Ramos é o novo superintendente, Ana Cláudia Dias Rocha, a diretora técnica, e Adriana Côrte Real Kruppa, a diretora de Administração e Finanças. Os novos dirigentes assumiram o comando do Sebrae em Pernambuco ressaltando, durante o discurso para os colaboradores da instituição, que pretendem manter um trabalho integrado nesta gestão e avançar o modelo de gestão participativo.

À frente da presidência do Conselho Deliberativo pela terceira vez, Josias Albuquerque enfatiza a forma participativa da gestão desse quadriênio. “O Sebrae tem que sair daqui (Recife) e entrar no interior com mais força e discutir com as pessoas, porque o Sebrae tem que ser aberto. Eu gostaria de

ouvir as pessoas, as lideranças do interior. Preciso contar com a colaboração de todos vocês para que esse trabalho dê resultado”, afirmou o presidente do CDE, Josias Albuquerque.

Oswaldo Ramos já foi diretor técnico do Sebrae em outras gestões, desta vez, volta como superintendente. “Eu tive a oportunidade de por 32 anos conviver com o Sistema Sebrae. É a pri-

meira vez que a gente está tendo uma oportunidade dessas: de ex-estagiários participando da gestão maior da empresa. Isso abre uma expectativa, uma perspectiva para todos que estão aqui da possibilidade de chegar um dia ao cargo de diretor do Sebrae. E isso é importante para a gente, que trabalha o dia a dia da instituição”, lembrou.

A diretora Técnica, Ana Cláudia

Dias, que já exerceu várias funções gerenciais no Sebrae, afirmou que não quer ser somente diretora técnica. “Quero ser diretora do Sebrae, ter o olhar do Sebrae como um todo para a gente trabalhar de forma integrada”, explicou. “Temos também o desafio de criar um modelo de participação de ações e de monitoramento que seja simples, que dê velocidade, mas que a gente também acompanhe e possa assegurar o cumprimento do que a gente quer, com qualidade, inovação, mudança”, enfatizou.

A diretora de administração e Finanças, Adriana Côrte Real Kruppa, que atuou na iniciativa privada desde 2012, ressaltou a importância desse período. “Sinto-me muito confortável em estar voltando para a casa. Foi muito bom ter passado esse tempo fora. Foi um momento de reciclagem, de aprendizado, e estou voltando mais madura, mais fortalecida. A gente já se conhece, se respeita, e isso vai ser muito positivo para o nosso trabalho. A ideia é ser de fato um trabalho integrado, que a gente trace processos, defina novos métodos, capacite e dê novas ferramentas”, explicou. JS



Nova direção comanda até final de 2018

Divulgação

Para um banheiro limpo, cheiroso e cheio de alegria.

SAC: 87 3831 0455

WWW.INDOSEMIGUEL.COM.BR FACEBOOK: RISO - PRODUTOS DE LIMPEZA

UltraMax
Diagnóstico por imagem

Rua: Dep. Afrânio Ribeiro de Godoy, 892 Centro - Fone: (87) 3831.3736
ultramaxdi@gmail.com Serra Talhada

Rua: Anfilóbio Feitosa, 100 Bairro: Várzea, Custódia - PE Fone: (87) 3848.1048

PAJEÚ REPINTURA
PEÇAS E LOCAÇÕES DE VEÍCULOS.

Av. João Gomes de Lucena, 3550- São Cistovão - Serra Talhada/PE- CEP: 56900-00 Tel: (87) 3831.1240 / 9930- 8966 / 8813.4048 - email: pajeurepintura@hotmail.com

Sua SATISFAÇÃO é o nosso compromisso.

GRUPO LW
Sinta-se em casa.



Divulgação

FUNDAÇÃO TERRA O Governador de PE Paulo Câmara veio encontrar com o Padre Airton Freire, na Malhada, em Arcoverde



Divulgação

SELFIE Julliana Alencar com o pai, Marcelos Alencar, no maior chamego.



Divulgação

CARINHO DE MÃE A empresária Georgina Araújo com os filhos Giovanna e José naquele beijo sanduíche



Divulgação

CURTIÇÃO Edmilson Sá e Stela, com os filhos Stephanie e Eidson aproveitando todos os encantos da Disney nos EUA



Divulgação

Elidaine Oliveira uma empresária que não para



Divulgação

FÉRIAS Cena de As Bodas de Fígaro - Janeiro de Grandes Espetáculos em Arcoverde

Clínica Veterinária VILA BELA

- Consultas Internamento Raio X
- Eletrocardiograma Cirurgias
- Exames Laboratoriais Banho e Tosa
- Atendimento em Domicílio

Rua Manoel Pereira Lins, 438
 Nossa Senhora da Penha - Serra Talhada - PE
 Fone: 87. 3831.3504
 clinicaveterinariavilabela@gmail.com

TROPICAL PISCINAS
Tratando bem a sua piscina

Praça Sérgio Magalhães, 686 - Nossa Senhora da Penha - Serra Talhada
 Fone: 87 3831.2103



Dárcio Rabélo
darciorabelo@hotmail.com
87 9159.3661

*A ação nem sempre traz felicidade,
mas não há felicidade sem ação.*
(Benjamin Disraeli)

Sociais

NADA OFICIAL

O governador eleito de Pernambuco, Paulo Câmara, pegou o carro e veio com a família pela BR 232 até Arcoverde para se encontrar na Malhada, com o Padre Airton Freire, da Fundação Terra. A visita não teve caráter oficial, Paulo estava acompanhado da esposa Ana Luiza, de uma das filhas e outros parentes. Muito simpático o futuro governador rezou na capela, conheceu alguns projetos da Fundação e conversou com populares.

ACIDENTES

Os acidentes com as motos cinquintinhas em Arcoverde têm aumentado nos últimos meses e o presidente da Arco-trans, Vlademir Cavalcanti, já estuda junto ao Comitê Regional de Trânsito de Pernambuco a elaboração de um projeto de lei para a submissão e apro-

vação da Casa Legislativa Municipal na regulamentar dessa categoria ainda neste primeiro semestre.

NA APL

O professor e poeta Carlos Alberto Cavalcanti foi contemplado com Menção Honrosa em Concurso Literário promovido pela Academia Pernambucana de Letras, na categoria Soneto. A entrega da premiação será dia 26 de janeiro, na sede da Academia, em Recife, em solenidade de premiação para todas as categorias participantes da edição 2014 do concurso nacional que a APL promove todo ano.

O soneto prestou homenagem a um grande sonetista pernambucano, Waldemar Lopes.

IV GERES

A VI Gerência Regional de Saúde de Arcoverde está sob

novo comando desde do dia 19 de janeiro, quando a Secretaria de Saúde do Estado nomeou Ricarda Samara, diretora geral de Regulação da SES, para ocupar a direção interinamente, até que seja definido o titular do órgão de saúde. A chegada da nova equipe pegou muitos servidores de surpresa. Após oito anos à frente da GERES o Dr. Alécio Jecém Galindo deixa o cargo.

CIDADE DAS FLORES

Prefeitura de Garanhuns divulgou alguns dos artistas que estão sendo cotados para a oitava edição do Garanhuns Jazz & Blues Festival, que acontece durante o Carnaval, entre os dias 14 e 17 de fevereiro. Entre os principais nomes estão Billy Cobham, Jennifer Batten, John Macaluso, Willie Walker, Demetria Taylor, Raphael Wressnig, Ivan Lins,

Wagner Tiso, Tico Santa Cruz e Beto Lee, filho da cantora Rita Lee. O evento é uma opção para quem quer ficar longe da folia.

PATRIMÔNIO VIVO

Dona Severina Lopes, do Coco das Irmãs Lopes está entre os habilitados para concorrer ao concurso do Patrimônio Vivo de Pernambuco. No total, foram registradas 61 inscrições, sendo 55 delas consideradas válidas para continuar no processo.

LANÇAMENTO

Ana Lúcia Lira, biógrafa e escritora com livros lançados em oito países, lançou em noite de autógrafos em Arcoverde o livro "O Diário do Silêncio", pela editora carioca NovaTerra e com que conta a história da arcoverdense Maria da Conceição da Silva uma das

duas meninas videntes das supostas aparições de Nossa Senhora das Graças em Cimbres do ano de 1936.

ANTENADO

-Willame Souza, diretor executivo do Sistema Jornal do Comercio de Comunicação para o interior do Estado fazendo um excelente trabalho. - O casal, Zeca e Ada Rodrigues está esperando um filho. A notícia caiu como um "balde de felicidade" na família. - Os cantores Ycaro e Vitório Júnior são a sensação das noites arcoverdenses atraindo um grande número de seguidos para seus shows. - O Forró VIP este ano completa 15 anos e a festa mais bonita e prestigiada de nosso calendário junino no Esporte Clube de Arcoverde será um arrasa quarteirão. Aguardem!

Serra Talhada/PE - (87) 3831 2566 / 3831 2429

oBoticário

Rio Sixties

make B.

Você linda e na moda

HOTEL
ACONCHEGO NORDESTINO
Sinta-se em casa

Localizado na BR 232

Av. Vicente Inácio de Oliveira, 1357
Borborema - Serra Talhada - PE

Fones: 87 3831.7221 | 87 9193.2219
87 9616.3225 | 87 8846.1173

e-mail: hotelaconchegonordestino@gmail.com

Envolvente

Rua Enoch Ignacio de Oliveira, Nº 975, Centro - Serra Talhada - PE.
Fone: (87) 3831-3694

POUSADA BAIXA VERDE
Charmosa e aconchegante

Rua Manoel Paiva dos Santos, 114 - Centro | Triunfo - PE - Brasil

Reservas: 87 3846.1103 / 9622.0089 | E-mail: hotelpousadabaixaverde@gmail.com
www.pousadabaixaverde.com.br



Programa seleciona projetos de ocupação do LabCEUs

Confraternização da Associação

A Associação Amigos do Maya de Futsal realizou neste mês de janeiro a tradicional confraternização entre os seus atletas. Desde já, os nossos sinceros agradecimentos aos nossos amigos patrocinadores. Deputado Augusto César, Zé Wilson Corretor, Prefeito Luciano Duque, Vereadores Sinésio Rodrigues, Zé Raimundo e Dr. Leirson. Também aos amigos Adauto Mourato e Adelmo Rodrigues da Falcão Couros!

A liga e os Campeonatos

A liga Desportiva Serratalhadense não para de promover o esporte amador. O presidente Erivaldo Genuíno está coordenando duas competições ao mesmo tempo, o campeonato de Veteranos e o certame rural!

Lutador de Flores conquista o cinturão do Circuito Team de MMA

O florense Janailson Kevin enfrentou o carioca Thiago Grilo, na cidade de Tramandaí/RS, sagrando-se vencedor e colecionando mais uma vitória na sua carreira, que agora soma 35. O campeão disse que ficou feliz por começar 2015 com o pé direito, ainda mais, com um cinturão que me credencia a muita coisa boa.

A Secretária e o Balanço

A secretária de Esportes de Serra Talhada, Vânia Melo, fez um breve balanço das ações da sua pasta durante entrevista no Programa Tribuna Popular apresentado por este colunista na rádio à Voz do Sertão. Vânia declarou que o maior desafio que enfrentou desde que assumiu a pasta foi a oposição sistemática de grupos que teimaram em mostrar que ela não era capaz de gerir a pasta. “O ano passado fiz convites, deixei a Secretaria aberta... já que tem tantas idéias, porque não sentar?... vamos discutir, para ver o que é que podemos melhorar. Mas estamos aí, vamos começar tudo de novo, estes críticos sempre vão existir...”, disse Vânia. Ainda Segundo Vânia, a sua gestão na Secretaria procura exatamente ampliar o leque de ações nos esportes. A secretária também avaliou como positivo o ano de 2014 para os esportes em Serra Talhada, conforme disse “conseguimos incluir duas modalidades esportivas, que é isso que a gente luta pra trabalhar com crianças e desde o ano passado a gente já tem atletismo e voleibol. Consideramos uma vitória, pois antes ficávamos na mesmice do futebol e do handebol”, disse ela e complementou que quer insistir mais no atletismo que, para ela, “é a base para toda modalidade esportiva. “Se agente tem uma difusão maior no atletismo, a gente vai ter excelentes resultados nos atletas do futuro”, informou. Apesar das análises positivas, a secretária reconheceu que está em débito quanto à realização de uma “corrida” ou maratona de “grande abrangência no município”, mas garantiu que sua Secretaria está “lutando para que em 2015 aconteça isso”. Ela disse ainda que o evento “Pedala Serra 2” não aconteceu por dificuldades financeiras, lembrando que a Secretaria de Esportes atua com recursos próprios e que diante das dificuldades do município não daria para realizar um evento com a qualidade desejada, “fazer por fazer, não adianta, ou fazemos bem feito ou é melhor não fazer. Foi isso que aconteceu”.

Esta é a primeira etapa do LabCEUs, programa piloto que tem por objetivo estimular a apropriação dos Centros de Artes e Esportes Unificados para a realização de atividades de criação, pesquisa, formação, produção, difusão, circulação, memória e demais ações que proporcionem interações entre a comunidade e a cidade.

De acordo com Ricardo Brasileiro, mestre em Ciências da Computação e um dos coordenadores do LabCEUs, a ideia é estimular ambientes de vivência diferenciados, mediados pela tecnologia. “Para essa chamada pública do LabCEUs podemos pensar em todo tipo de projeto que se relacione com o cotidiano, seja pensando na questão da mobilidade, do esporte, da coleta de lixo, da alimentação, das raízes e tradições, das interações entre linguagens artísticas, entre outros”, explica.

Os interessados devem propor atividades que estimulem a inovação e experimentações metodológicas nas atividades de ensino, pesquisa e produção colaborativa, dialogando com pelo menos uma das quatro temáticas da Economia Criativa e Cultura Digital descritas na chamada pública. São elas: Comunicação, Interatividade, Espaços e Território e Raízes e Tradições. Podem participar da chamada pública brasileiros, maiores de 18 anos, residentes em todo território nacional.

As atividades da ocupação devem ser realizadas entre março e junho de 2015, nos Centros de Artes e Esportes Unificados. As propostas serão avaliadas por uma Comissão de Seleção, formada por representantes do In-Citi/UFPE e do MinC, de acordo com os seguintes critérios: relevância social, conceitual e aplicabilidade no município selecionado; criatividade da proposta e viabilidade de execução; articulação e parcerias com organizações sócio-culturais do entorno dos

laboratórios para o desenvolvimento das ideias e das ações propostas; experiência do proponente em projetos de conhecimento aberto, inovação social e participação cidadã; e proposta de documentação das atividades.

As inscrições podem ser feitas até o dia 31 de janeiro de 2015 e a relação das propostas selecionadas serão divulgadas no dia 19 de fevereiro de 2015. O regulamento, seus anexos e o formulário de inscrição estão disponíveis no <http://culturadigital.br/labceus>. Dúvidas podem ser esclarecidas através do email labceus@gmail.com.

CEUs

Os CEUs – Centros de Artes e Esportes Unificados integram num mesmo espaço programas e ações culturais, práticas esportivas e de lazer, formação e qualificação para o mercado de trabalho, serviços socioassistenciais, políticas de prevenção à violência e de inclusão digital, para promover a cidadania em territórios de alta vulnerabilidade social das cidades brasileiras. Por meio da parceria entre União e municípios, estão sendo construídos 357 CEUs, com unidades já inauguradas nas cinco regiões do país.

Mais informações em <http://ceus.cultura.gov.br>. JS



Atividades devem ser realizadas de março a junho de 2015

Divulgação



Espaco Ciência realiza Exposição de Futebol

Por que a bola é redonda? Aliás, ela é redonda? Por que o grama do é ExpoFutebol 300x142? Futebol é Ciênciaverde? E as linhas brancas, qual é a tinta? Já que o Brasil é campeão mundial de futebol, por que não podemos também ser campeões de ciência, capazes de responder estas e outras questões, não apenas sobre es-

cobertas úteis e interessantes, demonstrando todo o valor do conhecimento científico.

Como no futebol, a mostra é aberta a todos os públicos. O objetivo é que os experimentos sirvam de inspiração e suporte para aprendizagens não apenas nas escolas, mas também no ambiente familiar, nas comunidades e ou-



Exposição está aberta todos os dias

porte, que a sociedade diariamente nos coloca? Afinal, jogar futebol não é tão diferente de fazer ciência. O sucesso no futebol é resultado de um meticuloso trabalho de observação, investigação e execução de um plano tático. Ora, esse é basicamente o procedimento que os cientistas utilizam nas investigações em seus laboratórios: observação, experimentação e elaboração de teorias e leis para vencer seus 'adversários' e construir o bem estar social. É isso, futebol é ciência!

Para comprovar que futebol e ciência têm tudo a ver, o Espaço Ciência, que fica em Olinda, na Região Metropolitana do Recife, criou a Exposição Futebol é Ciência, uma boa pedida para levar a criançada nas férias. O conceito pedagógico utilizado está centrado principalmente na promoção de des-

tos espaços educativos. Todos os experimentos e atividades educativas que compõem a exposição serão monitorados por uma equipe especializada em Matemática, Física, Química, Biologia, Astronomia e Pedagogia, que estarão animando a participação de todos.

A exposição também quebra alguns mitos: Será que futebol pode ser jogado sem esforço físico? E com os olhos vendados? O experimento Futebol ZEN é muito divertido e desperta a curiosidade de quem vê, ao contrário do desgaste físico e mental causados por uma partida de futebol tradicional, o participante tem que mostrar que é bom de concentração. Aquele que permanecer no ritmo alfa, ou seja, "zen" por mais tempo é o que consegue movimentar a bola na tentativa de fazer gols. Já o Futebol às cegas consiste em trabalhar a



Um dos painéis mostra um robô jogando futebol

sensibilidade das pessoas para que possam experimentar a sensação de estar diante de um fenômeno tão comum que é a prática de futebol, porém às cegas.

Em 10 painéis, os visitantes terão oportunidade de investigar, construir e aprimorar seus conhecimentos em ciência e tecnologia. E claro, se divertir fazendo o milésimo gol do Pelé ou

tirando foto com a seleção Ciência Futebol Clube.

Agendamento

(81) 3183-5531

Horário de Funcionamento

Segunda a sexta: das 8h30 às 12h e das 13h às 16h30 • Sábado e domingo: das 14h30 às 16h. 



Criançada também também vai se divertir fazendo o milésimo gol de Pelé

SÓ NÃO COMPRA QUEM NÃO QUER

CARNÊ EM 09X SEM JUROS E 10X NO CARTÃO DE CRÉDITO



Excelência em Construir Sonhos.
87 3831.6149 | 3831.1288
AVENIDA JOÃO GOMES DE LUCENA, 3762, BAIRRO SÃO CRISTÓVÃO, SERRA TALHADA-PE.



Rua João Veras de Siqueira 1720 - Nossa Senhora Aparecida
Salgueiro - PE - FONE: (87) 3871.0011



Afirmações Positivas

Na nossa coluna deste mês, vamos falar um pouco sobre a importância das afirmações positivas em nossa vida, baseadas na Programação Neurolinguística.

Assim como é importante manter o foco e a vontade, as afirmações feitas por nós sejam em voz alta ou silenciosamente, cooperam para centralizar e certificar o nosso desejo.

Veja algumas dicas para ajudar na formulação de suas afirmações positivas:

1. Comece suas frases com as palavras sou ou estou.

Esses verbos são poderosos recursos de linguagem. O subconsciente entende qualquer frase iniciada com essas palavras como uma ordem de comando – uma instrução para que a coisa aconteça.

2. Faça afirmações positivas sobre o que você deseja.

O inconsciente não escuta a palavra não. Isso significa que a frase “Não jogue lixo” é escutada como “Jogue lixo”. O inconsciente é visual, daí a ligação direta das palavras ‘não jogue lixo’ com a imagem de ‘jogar lixo’.

3. Seja específico. Afirmações ambíguas produzem resultados imprecisos. Exemplo: “Quero falar com você sobre a compra do seu carro novo” ao invés de “Quereria falar com você”.

Uma vez feitas algumas afirmações positivas de forma consciente, passe a adotar esta prática no seu dia a dia e perceberá uma melhora significativa em sua comunicação interna e sua formulação de objetivos.

A mente humana é como um armário cheio de gavetas com ferramentas, quando menos esperamos encontramos alguma que nos facilita a vida, por isso é importante saber identificar quais são e como utilizá-las.



Jussara Pereira

Empresária Medshop, Coach Profissional, Practitioner em Programação Neurolinguística, atual presidente FACEP-Federação das Associações Comerciais e Empresarias de Pernambuco.

Serra Talhada ganha novo Complexo Educacional

No último dia 8 de Janeiro, em Serra Talhada, com direito a corte de fita, foi inaugurado o mais novo Complexo Educacional da cidade: Meta Cursos. Segundo a empresária Juliana, uma das sócias do complexo, o Meta representa a concretização de um sonho que vem sendo estudado há 1 ano.

Com o objetivo de oferecer ensino e capacitação de qualidade, com um corpo docente de doutores e mestres, o Meta Cursos garante ingresso imediato dos alunos no mercado de trabalho ao concluírem os cursos propostos. Isso é fruto de parcerias com empresas, clínicas e hospitais da cidade.

Segundo o secretário de Educação de Serra Talhada, hoje é possível formar excelentes profissionais na cidade sem precisar enviar os jovens à capital, uma vez que Serra Talhada tornou-se polo educacional do Sertão.

Já a vice-prefeita Tatiana Duarte, acredita que o Meta é um empreendimento de grande importância para Serra Talhada, pois se fazia necessário, na cidade, uma escola técnica nos padrões Meta Cursos, que chegasse para ampliar as oportunidades.

Em entrevista com Eduardo, empresário da Casas Bandeirantes, ele afirma que o mercado está escasso de

mão de obra qualificada, mas que agora, com a chegada do Meta Cursos, há expectativas de crescimento em seu quadro de funcionários capacitados.

Também esteve presente no coquetel de inauguração o prefeito de Serra Talhada, Luciano Duque, que falou com alegria das expectativas a partir de agora, com a chegada de um empreendimento educacional como o Meta.

“Esperamos com muita ansiedade pela oferta de cursos técnicos e superiores, e o Meta veio atender não só Serra Talhada, mas toda a região. Os empresários do Meta acreditam no potencial do mercado de Serra Talhada, por isso investiram. Conhecimento traz desenvolvimento, melhoria de vida, e o Meta veio em boa hora à Serra Talhada, momento em que a cidade vive importante crescimento no setor educacional com a chegada do instituto federal e a faculdade de medicina. Acredito que tudo se soma, trazendo cada vez mais crescimento para a região. Quero parabenizar a André, Filipe e Juliana, que estão trazendo esse empreendimento – que não é pequeno – e sem dúvida terão muito sucesso na nossa cidade. Quem investe em Serra Talhada sabe que é uma cidade de futuro.” Luciano Duque. JS



Novo complexo conta com um corpo docente de mestres e doutores



FIS recebe parecer favorável da OAB para reconhecimento do curso de Direito, semestre letivo da IES terá início no dia 02 de fevereiro

A Ordem dos Advogados do Brasil (OAB) emitiu parecer favorável à Faculdade de Integração do Sertão (FIS) no processo de reconhecimento do curso de Direito da Instituição de Ensino Superior (IES). O parecer foi emitido pela Comissão Nacional de Educação Jurídica (CNEJ) do Conselho Federal da Ordem dos Advogados do Brasil.

A OAB enviou correspondência para a FIS informando a decisão. No documento, o presidente Nacional da Ordem dos Advogados do Brasil, Marcus Vinícius Furtado Coelho, reiterou os votos de estima à IES ressaltando que “certo de contar com o apoio desta valorosa instituição de Ensino Superior na luta pela melhoria da qualidade do Ensino Jurídico do país, colho o ensejo para renovar os protestos de elevada estima e distinta consideração”, afirmou o magistrado.

De acordo com o diretor-presidente da FIS, Luís Pereira de Melo Júnior, receber uma recomendação da OAB é de grande respaldo para a instituição e especificamente para o curso de Direito. O presidente observou que “isto mostra mais uma vez como a educação é repassada aos discentes: de forma responsável e de acordo com os ditames contemporâneos. Os laços com a OAB cada vez se estreitam mais, mostrando com isso que a FIS é uma instituição consolidada”, analisou o presidente.

Semestre 2015.1- O diretor lembra a toda comunidade acadêmica da FIS

que o semestre letivo 2015.1 terá início na segunda-feira (02) de fevereiro para todos os cursos. Melo ressalta que este ano a IES está com inscrições para o vestibular agendado dos cursos superiores de Logística, Redes de Computadores, Construção de Edifícios e Segurança do Trabalho.

A FIS está com estrutura física ampliada e conta com os cursos de Administração, Ciências Contábeis, Direito (tarde e noite), Enfermagem, Farmácia, Fisioterapia e Logística. Todos os cursos que necessitam de aulas práticas possuem laboratórios exclusivos para tais atividades.

O calendário de eventos da instituição, este ano, contemplará todos os cursos, além disso, a FIS será um ponto de exibição da "9ª Mostra Cinema e Direitos Humanos no Hemisfério Sul", os filmes serão apresentados no auditório da IES de forma gratuita a todos os públicos, não somente a comunidade acadêmica FIS.



EDUCAÇÃO

Senac Salgueiro inscreve para cursos de Técnico em Enfermagem e de Inglês

O Posto Avançado do Senac em Salgueiro, no Sertão do Estado, está com oportunidades de cursos para as áreas de Idiomas e Saúde. As vagas são para os cursos de Técnico em Enfermagem e Inglês para iniciantes, ambos realizados no turno da noite. Os interessados poderão realizar as matrículas presencialmente, no Senac Salgueiro, localizada na Rua Major Antônio Rufino, nº

1119 A, bairro de Nossa Senhora das Graças.

O curso Técnico em Enfermagem já está no mercado há mais de 30 anos e forma profissionais preparados para as diversas situações da área. Nas aulas, os alunos desenvolvem habilidades para atuar na promoção, prevenção, recuperação e reabilitação dos processos saúde-doença. O curso possui carga horária de 18:00h. **JS**

CURSO	PERÍODO	HORÁRIO
Técnico em Enfermagem	A partir do dia 09/02 de segunda a sexta-feira	Das 18h às 22h
Inglês	A partir do dia 09/02 de segunda a quinta-feira	Das 20h às 22h



O curso Técnico de Enfermagem já está no mercado há mais de 30 anos



ARTE

&

LITERATURA

Por Helena Conserva

E-mail: hconserva@gd.com.br
blog: http://escrevehelena.blogspot.com

Nasceu na cidade de Recife - PE, no dia 09 de janeiro de 1920, na rua da Jaqueira (depois Leonardo Cavalcanti), segundo filho de Luiz Antônio Cabral de Melo e de Carmem Carneiro-Leão Cabral de Melo. Primo, pelo lado paterno, de Manuel Bandeira e, pelo lado materno, de Gilberto Freyre.

Patrono dessa colunista na Academia Serra-talhadense de Letras

Fábula de um Arquiteto

*A arquitetura como construir portas,
de abrir; ou como construir o aberto;
construir, não como ilhar e prender,
nem construir como fechar secretos;
construir portas abertas, em portas;
casas exclusivamente portas e tecto.
O arquiteto: o que abre para o homem
(tudo se sanearia desde casas abertas)
portas por-onde, jamais portas-contra;
por onde, livres: ar luz razão certa.*

*Até que, tantos livres o amedrontando,
renegou dar a viver no claro e aberto.
Onde vãos de abrir, ele foi amurando
opacos de fechar; onde vidro, concreto;
até fechar o homem: na capela útero,
com confortos de matriz, outra vez feto.*

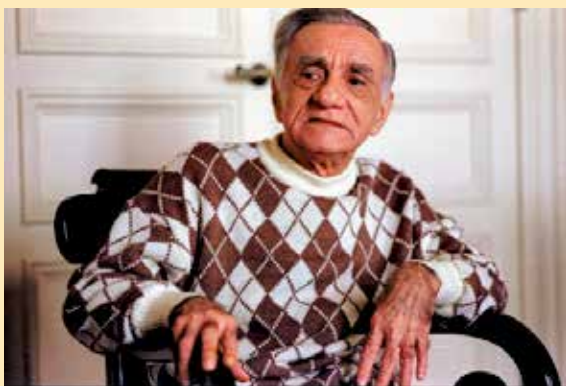

* Helena Conserva é Professora e Jornalista

Inscrições para Concurso Literário de Salgueiro prorrogadas até março

As inscrições para a 5ª edição do Concurso Literário de Salgueiro, no Sertão pernambucano, foram prorrogadas. O novo prazo para os interessados se inscreverem é até 10 de março de 2015. A competição reúne contistas e poetas da região em quatro categorias, fomentando a produção literária na área de contos e poesias.

Poderão participar poetas e contistas dos oito municípios do Sertão Central pernambucano: Salgueiro, São José do Belmonte, Cedro, Mirandiba, Parnamirim, Serrita, Terra Nova e Verdejante. Os interessados deverão enviar os textos impressos junto à ficha de inscrição (disponível no site www.salgueiro.pe.gov.br) com seus dados pessoais em um envelope.

Os interessados poderão optar por se inscrever nas categorias Poesias ou Conto. Para Poesias estão disponíveis três subtemas: Lenice Gomes, infante-juvenil (até 16 anos), tema livre; Alberto da Cunha Melo, aberta, tema livre; João Cabral de Melo Neto, aberta, tema Sertão. Já para Conto, apenas uma: Raimundo Carrero, aberta, tema livre.

A documentação deverá ser entregue pessoalmente na Secretaria de Cultura e Esportes de Salgueiro ou por via postal no endereço, Rua Maria Nogueira Sampaio, s/n - Nossa Senhora das Graças, Salgueiro - PE, CEP: 56000-000.

De acordo com a chefe de Setor de Museus e Bibliotecas Mu-

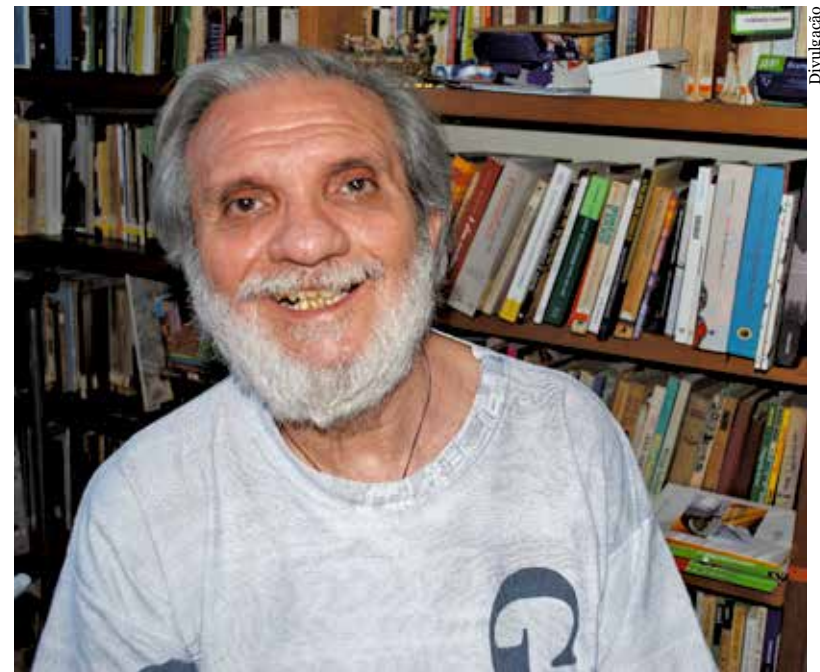

Raimundo Carrero é a inspiração para quem vai se inscrever em Conto

nicipais, Nivaneide Costa, “o Concurso Literário de Salgueiro, traz esse ano uma categoria a mais, homenageando o escritor salgueirense Raimundo Carrero, na categoria conto, ampliando ainda mais as possibilidades dos escri-

tores do município mostrarem o seu trabalho”.

O resultado do concurso será divulgado no dia 30 de abril de 2015. A entrega dos prêmios será em maio do mesmo ano, no dia 12.

Confira a tabela de premiação.

Categoria Conto Raimundo Carrero

1º Lugar R\$ 1000,00
2º Lugar R\$ 500,00
3º Lugar R\$ 300,00

Categoria Poesia Lenice Gomes

1º Lugar R\$ 500,00
2º Lugar R\$ 300,00
3º Lugar R\$ 200,00

Categoria Poesia Alberto da Cunha Melo

1º Lugar R\$ 1.000,00
2º Lugar R\$ 500,00
3º Lugar R\$ 300,00

Categoria Poesia João Cabral de Melo Neto

1º Lugar R\$ 1.000,00
2º Lugar R\$ 500,00
3º Lugar R\$ 300,00



Sempre cuidando da sua saúde e de sua família!

NOSSOS SERVIÇOS:

TOMOGRÁFIA COMPUTADORIZADA
CIRURGIA POR VIDEOLAPAROSCOPIA
RAIO-X DIGITAL
ENDOSCOPIA DIGESTIVA ALTA
CIRURGIA BARIÁTRICA (REDUÇÃO DE ESTOMAGO)
URGÊNCIA E EMERGÊNCIA 24 HORAS / UTI.

ATENDEMOS OS CONVÊNIOS:

AMIL	UNA FISCO	CONAB
ASSEFAZ	UNIMED	COMSAÚDE
BRADESCO	CAMED	CAPEAÚDE
CAIXA	CORREIOS	
CASSI	FISCO	
MEDIAL	GEAP	
SASSEPE	GOLDEN CROSS	
SULAMERICA	VIVA SAÚDE	

Inscrições abertas para o 5º Concurso Ler Bem

Já estão abertas e seguem até 27 de fevereiro as inscrições para o 5º Concurso Ler Bem, ação socioeducacional que promove o estímulo à leitura entre alunos da rede municipal de ensino em todo o Estado de Pernambuco. Criado em 2011 pela Associação Pernambucana de Atacadistas e Distribuidores (Aspa), o projeto parte da premissa de que o estudante que lê com frequência adquire cultura, passa a escrever melhor, tem mais senso crítico, amplia o vocabulário e a capacidade de aprendizado, o que aumenta no futuro as oportunidades para sua inserção no mercado de trabalho. “Por isso é importante ler revistas e jornais e ter contato com obras literárias desde a

fase escolar”, diz o presidente da Aspa, José Luiz Torres.

No ano passado, o Projeto Aspa de Incentivo à Leitura obteve a adesão de 61 municípios pernambucanos, desde a Região Metropolitana do Recife até o Sertão, o que equivale a 30% do total de cidades do Estado. A entidade estima ampliar ainda mais esse número nessa nova edição do concurso. “A cada início de ano letivo é grande a expectativa entre alunos, professores, gestores de escolas e secretarias municipais de Educação em torno da iniciativa. Além disso, percebemos que algumas cidades que ainda não participaram têm demonstrado interesse em se inscrever neste ano”, observa o diretor executi-



Divulgação

Prazo para se inscrever no concurso é até 27 de fevereiro



Divulgação

Concurso é uma ação socioeducacional da ASPA

vo da Aspa e coordenador do projeto, Sebastião Rodrigues. “É possível que tenhamos a adesão de mais de cem municípios em 2015”, completa.

O Concurso Ler Bem é destinado a alunos de escolas públicas municipais, matriculados no 4º Ano do Ensino Fundamental 1. Os estudantes são submetidos a avaliações da leitura de textos literários, enfrentando etapas classificatórias nas suas respectivas escolas e cidades. Todo o processo seletivo é acompanhado por comissões de jurados compostas por professores com experiência em práticas de leitura e ensino da Língua Portuguesa. Cada cidade participante tem na final do concurso um aluno representante. Os finalistas são avaliados por uma comissão mista formada por diretores da Aspa, peda-

gogos, comunicadores e especialistas em oratória.

A premiação aos alunos inclui tablets, notebooks e participação no Encontro Aspa, evento de confraternização e aprendizado profissional realizado anualmente pela entidade, cuja arrecadação com as cotas de patrocínio é destinada ao desenvolvimento do Projeto Aspa de Incentivo à Leitura. Os três melhores colocados no concurso deste ano participarão do 15º Encontro Aspa, de 27 a 29 de novembro, no Enotel Resort, em Porto de Galinhas, junto com seus pais, professores e gestores de suas respectivas escolas. A Secretaria Municipal de Educação deve inscrever o seu município preenchendo uma ficha diretamente no site www.aspa.com.br, onde também é possível ler o regulamento do concurso. JS

Em janeiro seu
CAFÉ DA MANHÃ
está garantido.

R\$ 7,90
Sem Balança

Variedade de pães, croissant, frutas e comida regional. Não é um hotel, é a Vila Bela Delicatessen!

Vila Bela
Delicatessen

Av. Osvaldo de Godoy Lima, nº 130
AABB - Serra Talhada - PE
87 3831 5695 / 3831 1595

Loja Arcoverde
Av. Agamenom Magalhães, 111, lj 01 - B. Centro
Arcoverde (PE)
Tel. (87) 3821-0511
e-mail: medshop-arcoverde@hotmail.com

Loja Caruaru
Av. Agamenom Magalhães, 547, lj 01 - B. Maurício de Nassau - Caruaru (PE)
Tel. (81) 3721-3517
e-mail: medshopcaruaru@hotmail.com

medshop
sempre cuidando de você!

EC **Eletrônica CARDOSO**
Peças e aparelhos eletrônicos, vendas e consertos

Av. Severiano José Freire, 554
Arcoverde - PE
Fone/Fax: (87) 3821-0534

R. Comandante Superior, 759
Serra Talhada - PE
Fone/Fax: (87) 3831.1383

Rua Major Raimundo de Sá, 24
Salgueiro - PE
Fone/Fax: (87) 3871.0151

R. Enock Ignácio de Oliveira, 933
Serra Talhada - PE
Fone/Fax: (87) 3831.1401

R. Barão de Lucena - 55
Centro - Afogados da Ingazeira - PE
Fone/Fax: (87) 3831.1383

R. Joaquim Alexandre Arraes, 70
Centro - Araripina - PE
Fone/Fax: (87) 3873.2038



Alberto Ursulino
albertoursulino@visatecnologia.com



Máquinas que se falam é a tendência para 2015

Já começou uma revolução tecnológica que vai permitir a conexão com a internet de tudo o que está ao nosso redor.

Depois de os computadores se conectarem via web e de as pessoas fazerem das redes sociais a extensão de suas vidas, 2015 deve ser o ano que consolidará a chamada "internet das coisas" – termo criado para explicar a conversa entre máquinas, o que, na vida real, já permite que celulares comandem lavadoras de roupas e se conectem a carros, a roupa que vestimos, os sapatos que usamos, os acessórios, o relógio e a pulseira. Tudo vai vir conectado.

As "coisas" vão conversar entre si e trocar informações em tempo real. Isso até parece coisa de filme de ficção científica ou até mesmo loucura, mas não é.

Na verdade, isso já é realidade, o que vai acontecer agora em 2015 é o processo que transforma essas inovações em produtos com preços acessíveis. Por exemplo: lâmpadas que podem ser ligadas a distância, através do celular, portas que avisam se foram arrombadas, geladeiras que mandam mensagem se faltar alimento, porteiro eletrônico que mostra quem está na sua porta tocando a campainha, carteira que avisa quando você a esquecer, e a melhor parte é que todas as "coisas" podem se comunicar entre si.

Ainda há um caminho a percorrer e, quando você menos esperar, já estará usando uma roupa que diz tudo sobre você.



Ipem convoca taxistas da RMR ao Sertão para verificação

O Instituto de Pesos e Medidas de Pernambuco (Ipem/PE) lançou o edital de convocação para iniciar o processo anual de verificação de taxímetros referente ao exercício de 2015. Os taxistas devem acessar o Portal de Serviços do Inmetro nos Estados – PSIE (servicos.rbmlq.gov.br) para emitir o boleto para pagamento da taxa e agendamento da verificação.

Os proprietários dos veículos táxis licenciados pelas prefeituras de Olinda, Paulista, Jaboatão dos Guararapes, São Lourenço da Mata, Camaragibe, Itapissuma, Abreu e Lima, Ipojuca e Cabo de Santo Agostinho, após agendamento feito na internet e pagamento da taxa, devem comparecer à sede do Ipem, que fica na avenida Luiz Professor Luiz Freire, 900, Cidade Universitária,

das 8h às 13h, a partir desse mês de janeiro, para realizar a verificação do taxímetro, conforme data agendada pelo usuário, dentro do período estipulado pelo instituto no Anexo I.

Os táxis de Caruaru, Arcoverde, Garanhuns, Gravatá e Vitória de Santo Antão devem se dirigir à regional do Ipem de Caruaru, que fica na rua Francisco de Castro, 114, Indianópolis. Já os taxistas de Petrolina devem se dirigir à regional daquele município, que fica na avenida das Nações, s/n, Centro Agropecuário, Petrolina. Os dias para a aferição serão nos últimos dois dias dos meses correspondentes a cada terminação de placa, de acordo com o agendamento feito pelo taxista, dentro do período estipulado pelo instituto no Anexo II.

Para a realização da veri-

ficação do taxímetro, o proprietário deverá se dirigir aos locais previstos munido dos seguintes documentos: certificado oficial de última aferição, juntamente com veículo, cópia do CRLV (cadastro do veículo feito pelo Detran), termo de permissão da prefeitura (atualizado) e cópia de comprovante de residência.

Para o veículo táxi especial, deverá, além da documentação anterior, apresentar ainda a permissão especial da prefeitura local. Para o caso do proprietário que se encontra com o veículo baixado em oficina de reparo mecânico, deverá comparecer ao endereço indicado e na data correspondente à placa para solicitar vistoria.

Em todos os casos, o valor da verificação é de R\$ 37,50, que deverá ser pago até dez dias após emissão do boleto. JS



O valor da verificação é de R\$ 37,50 e deve ser pago até dez dias após emissão do boleto

Concórdia
RENT A CAR

Rua Conde Pereira Carneiro, 153 - Imbiribeira - Recife - PE
Fone: 81 3339.8063
www.concordiaentacar.com.br

Grupo Via Oeste
SEMPRE PERTO PARA VOCÊ IR LONGE

Av. João Gomes de Lucena, 3478 - 412/414
São Cristóvão - Serra Talhada - PE
Cep.: 56 509000 Tel. 3831.8773

XI Geres realiza trabalho intenso de controle de saúde

No município de Serra Talhada, a XI Geres (Gerências Regionais de Saúde), dirigida pelo médico Clóvis Carvalho, realiza um forte trabalho de controle e avaliação dos índices de saúde, apoiando as medidas planejadas na Secretaria de Saúde de Pernambuco (SES) junto aos secretários de cada uma das cidades atendidas pela Geres. A gerência e o secretariado atuam de forma mais localizada na atenção básica, na reestruturação da rede hospitalar, nas ações municipais, no combate à mortalidade infantil e às diversas endemias. O apoio se estende a dez municípios do Sertão do Pajeú, região considerada o quarto polo médico de Pernambuco.

As Gerências Regionais de Saúde foram criadas pela SES para tentar atender a deman-



Fachada da XI Geres em Serra Talhada

da e apoiar todos os 184 municípios de Pernambuco mais a ilha de Fernando de Noronha. Ao todo, 12 unidades se dividem em Pernambuco, cada uma delas sendo responsável por uma parte das cidades. O modelo de gestão da Saúde permite que as particularidades de cada região recebam atenção na hora de decidir ações e campanhas.

Ações como o incentivo ao programa Mãe Coruja e o apoio às campanhas de vacinação contra a poliomielite fazem parte do trabalho da XI Geres junto aos dez municípios, que são Betânia, Calumbi, Carnaubeira da Penha, Flores, Floresta, Itacuruba, Santa Cruz da Baixa Verde, São José do Belmonte, Serra Talhada (sede) e Triunfo.

Serra Talhada realiza campanha contra Hanseníase

A Prefeitura de Serra Talhada, por meio da Secretaria de Saúde, realiza campanha contra a Hanseníase até 30 de janeiro. Os profissionais de saúde do município e as Unidades de Saúde da Família estão com a atenção redobrada no sentido de alertar a população sobre o agravo da doença, bem como contribuir para eliminação do preconceito contra as pessoas afetadas e seus familiares.

A hanseníase é uma doença crônica, também conhecida como lepra. A dica é ficar atento se uma área da pele apresentar queda dos pelos, manchas brancas ou avermelhadas, ressecadas e com sensação de formigamento e dormência, isso pode ser han-

seníase. Em alguns casos, também pode haver diminuição da força muscular. A doença afeta a pele e os nervos, e as manchas podem estar localizadas em qualquer parte do corpo. Normalmente, os locais mais comuns são as extremidades (braços, mãos, pernas e pés) e o rosto.

Durante todo o período da campanha, a Prefeitura e o Centro Municipal de Saúde ficarão com uma iluminação diferente, de acordo com a orientação da coordenação geral de Hanseníase, como forma de atrair a atenção da sociedade para o agravo da doença.

A hanseníase tem cura e o tratamento pode ser realizado nas unidades básicas de saúde de forma gratuita. JS

Serra Talhada vai ganhar UPA 24h

Nesse mês de janeiro, a Prefeitura de Serra Talhada deu o pontapé inicial para mais uma obra no município, a assinatura da ordem de serviço para a construção da Unidade de Pronto Atendimento – UPA 24 horas.

A UPA 24h é uma estrutura de complexidade intermediária entre as unidades básicas de saúde e as portas de Urgência Hospitalares. O novo equipamento, que será construído no bairro IPSEP, segue os padrões estabelecidos pelo Ministério da Saúde e tem como objetivo articular e integrar todos os equipamentos da saúde para ampliar e qualificar o acesso humanizado e integral aos usuários em situação de Urgência e Emergência.

Para o Secretário de Obras, Cristiano Menezes, “o investimento, de mais de R\$ 2 milhões, não representa apenas mais uma grande obra, mas principalmente, a responsabilidade do Governo Municipal com a população de Serra Talhada”.

Já para a Secretária de Saúde, Márcia Conrado, a UPA representa um novo marco para Serra Talhada e região, somando-se a outros equipa-

mentos públicos que vão proporcionar mais qualidade no atendimento à população.

“Esse é um equipamento de grande importância para toda a região circunvizinha, não apenas para Serra Talhada e vai desafogar o HOSPAM, contribuindo com um atendimento mais humano e com mais agilidade”, afirma a Secretária.

Depois de pronta, a UPA vai funcionar 24 horas por dia, 7 dias por semana e poderá resolver grande parte da urgência e emergência, como pressão e febre alta, fraturas, cortes, infarto e derrame. A unidade é inovadora por oferecer uma estrutura simplificada com raio-x, eletrocardiografia, pediatria, laboratório de exames e leitos de observação.

De acordo com o Prefeito Luciano Duque, a UPA “vem complementar a rede de atendimento, juntamente com o SAMU e a Central de Regulação. As filas nos pronto-socorros dos hospitais serão bem menores, evitando que alguns casos que poderiam ser resolvidos nas UPAs sejam encaminhados para as unidades hospitalares”. JS

CONFORTO E SOFISTICAÇÃO DA CAPITAL, AGORA EM **SERRA TALHADA.**

A **Israel Barros Construções** chega à Serra Talhada com um dos maiores empreendimentos imobiliários do Sertão: o **Edifício Residencial Maria de Lourdes**, no bairro da AABB.

Um prédio de 12 andares e 24 apartamentos com 98,78m² cada. Sala para dois ambientes, 3 quartos (sendo 1 suíte), banheiro social, ampla cozinha com dependência completa, varanda, 2 elevadores, gerador, central de gás e

O Edifício ainda conta com 300m² de área de lazer contendo: terraço gourmet (piscina e churrasqueira), salão de jogos, salão de festas e fitness.

Conforto, beleza e comodidade da capital, agora bem perto de você!

Reserve já a sua unidade.

ISRAEL BARROS CONSTRUÇÕES

87 3831 1091
87 9921 1612

Baterista Billy Cobham confirmado para o 8º Garanhuns Jazz Festival

Uma boa opção para quem deseja fugir do agito da festa de momo, o Carnaval, é o Garanhuns Jazz Festival (GJF), que acontece em Garanhuns, cidade do Agreste pernambucano, pela 8ª vez. Esse ano, o evento está marcado para acontecer entre os dias 14 e 17 de fevereiro. A abertura oficial, 14, vai contar com a apresentação da Orquestra Criança Cidadã Meninos do Coque. Também confirmado para esta data está o baterista Billy Cobham

A grade de atrações para essa edição ainda não foi completamente definida até o fechamento desta edição do Jornal do Sertão PE, mas o que está sendo cotado mais uma vez são artistas brasileiros de renome internacional e os propriamente internacionais.

Podem fazer parte da programação do GJF Ivan Lins,

Wagner Tiso, Ricardo Lopes, Igor Prado, Lancaster, André Togni, Carlos Bala, Tico Santa Cruz (criador da Detonautas Roque Clube), Jefferson Gonçalves e Beto Lee (filho de Rita Lee e Roberto de Carvalho).

Entre os estrangeiros estão os bateristas Billy Cobham (confirmado para tocar no primeiro dia do evento – 14) e John Macaluso, a guitarrista Jennifer Batten, o organista Raphael Wressnig, a cantora Demetria Taylor - filha de Eddie Taylor - e Willie Walker, tido como uma lenda viva da soul music.

Caso sejam confirmados, Ivan Lins e Wagner Tiso dividirão o palco com o uruguaio Leonardo Amuedo e o argentino Victor Biglione, respectivamente.

O Garanhuns Jazz Festival, realizado pelo Governo



Billy Cobham é atração no 8º Garanhuns Jazz Festival

Municipal, por meio da Secretaria de Turismo e Secretaria de Cultura, ocorre em dois palcos - um na Praça Mestre Cultural e outro instalado no Parque Ruber van der Linden, que é popularmente chamado de Pau Pombo. Toda a programação, que é

gratuita, inclui ainda oficinas de músicas.

Artesanato

A Prefeitura de Garanhuns anunciou que estão abertas até 30 de janeiro as inscrições para os artesãos da cidade interessados em expor e comer-

cializar seus trabalhos na oitava edição no Garanhuns Jazz Festival (GJF).

“O objetivo é divulgar o artesanato do município durante o festival, potencializando a comercialização e a geração de renda para os artesãos da nossa cidade, os selecionados terão como local disponível para a exposição o Parque Ruber Van der Lindem (Pau Pombo) e a Praça Cultural Mestre Dominginhos”, informa a secretária de Turismo, Gerlane Melo.

Os artesãos de Garanhuns, já cadastrados na Secretaria de Turismo, deverão comparecer ao Centro Administrativo, localizado na avenida Caruaru, S/N, no horário das 9h às 13h. As vagas são limitadas conforme a disponibilidade do espaço. Outras informações podem ser obtidas pelo telefone (87) 3762 7077. JS

O VEÍCULO QUE TRANSPORTA AS MERCADORIAS FOI BATIDO?

PUFFF!

**SEGURO EQUIPAMENTO
SEGURO MAQUINÁRIO
SEGURO DE FROTA**

87 3831.3118 / 3831.4696
Avenida Afonso Magalhães, 163,
Bairro Nossa Senhora da Penha
Serra Talhada/PE

88 3511.2502
Rua Santa Luzia, 881, Centro,
Juazeiro do Norte/CE

Gama Seguros
www.gamaseguros.com.br

Rommanel
Joias folheadas

Procure um(a) consultor(a) ou loja exclusiva. Para comprar ou revender:

Serra Talhada-PE
Rua Enock Ignacio de Oliveira, 953 - Nossa Sra. da Penha Tel.: (87) 3831 1857
www.rommanel.com.br | fb.com/rommaneloficial

Arcoverde recebe Janeiro de Grandes Espetáculos

Pelo 3º ano consecutivo, o Janeiro de Grandes Espetáculos – Festival Internacional de Artes Cênicas de Pernambuco chega ao município de Arcoverde, ampliando sua ação cultural para o Sertão do Estado. O evento, promovido pela Associação dos Produtores de Artes Cênicas de Pernambuco (Apacepe), com sede no Recife, faz uma parceria com o SESC Pernambuco para viabilizar esta ampliação pelo interior de Pernambuco e ocupa o Teatro Geraldo Barros, no SESC Arcoverde, além de uma sessão gratuita na Praça Winston Siqueira, no centro da cidade.

Estão sendo oferecidos oito diferentes espetáculos, entre teatro, dança e ópera, incluindo produções de grupos da própria Arcoverde, a Tropa do Balaco Baco, o Núcleo de Pesquisa em Dança Contemporânea do SESC Arcoverde e o Teatro de Retalhos, além de convidados do Recife, Garanhuns, Suíça e Espanha/Portugal até o dia 1º de fevereiro.

Os ingressos são a preço popular, R\$ 10 e R\$ 5 (comerciários, estudantes, crianças até 10 anos e maiores de 65 anos com identificação), à venda no dia de cada sessão, 2h antes, na própria bilheteria. Maiores detalhes no site www.janeirodegrandesespeticulos.com. Confira a programação:

Programação 21º Janeiro de Grandes Espetáculos – Festival Internacional de Artes Cênicas de Pernambuco em Arcoverde (Parceria com o SESC Pernambuco).

As Bodas de Fígaro

- Companhia de Ópera de Recife – CORE (Recife/PE)
- 29 de janeiro (quinta), 20h, R\$ 10 e R\$ 5
- 2h. Indicação: livre.

Ópera cômica em quatro atos de Mozart, composta em 1786 a partir do libreto de Lorenzo da Ponte. A obra satiriza hábitos da nobreza no século XVIII e conta a divertida história de confusão durante os preparativos do casamento entre Susanna e Fígaro, servos do Conde e da Condessa Almaviva. Um obstáculo à união feliz dos dois é que o Conde passa um longo período tentando seduzir Susanna, levando os noivos a acreditar que o nobre não abrirá mão do abominável “direito do senhor”, que dá ao patrão o privilégio de passar a noite de núpcias com sua empregada, antes do futuro marido.

Atrás da Porta

- Núcleo de Pesquisa em Dança Contemporânea do SESC Arcoverde (Arcoverde/PE)
- 31 de janeiro (sábado), 20h, R\$ 10 e R\$ 5
- 40 min. Indicação: a partir de 12 anos.

Sem maniqueísmos, numa construção coreográfica de símbolos, a obra propõe um olhar questionador e lírico sobre as relações que culminam em

violência e opressão de gênero, quase sempre escondidas debaixo do tapete, atrás das portas. Em uma busca de si pelo outro, por seu cerne, onde corpos se fundem, feridas são expostas e se abrem num grito que ecoa em busca de liberdade contra construções sociais e culturais do machismo.

Aquelas Coisas

- Teatro de Retalhos (Arcoverde/PE)
- 01 de fevereiro (domingo), 20h, R\$ 10 e R\$ 5
- 1h. Indicação: livre.

Três palhaços jogam com situações cotidianas de descobertas, trabalho, morte e renascimento neste espetáculo que, sem estar fundamentado em um texto dramático, aborda de maneira lúdica as experiências humanas. O resultado vai do cômico ao poético, ao explorar as nossas relações, seja consigo mesmo, com o outro ou com os objetos. O recurso do Grammelot é utilizado em cena, técnica que constitui um texto próprio em linguagem universal de sons, onomatopeias e gestos. JS



Divulgação

Cena de Aquelas Coisas, na programação para o dia 1º de fevereiro

www.volkswagen.com.br

Novo Gol

Venha conhecer

Garanhuns
Rua. Euclides Dourado N° 100 - A
Fone: (87) 3782-6408
Fax: (87) 3782-6737
colinasmotor@ig.com.br

Arcoverde
Av. Osvaldo Cruz N° 2185 - A
Fone: (87) 3821-2919
Fax: (87) 3822-2671
vwcolinas@ig.com.br

“Novo Gol. O melhor Gol que você já viu”

Colinas Motor

ATC

ATENÇÃO TOTAL AO CLIENTE

DETERGENTES • AMACIANTES • MULTIUSO • TIRA MANCHAS
DESINFETANTES • LAVARROUPAS • TIRA MANCHAS
ODORIZANTES • BRILHO FÁCIL • SABÃO
LAVA PISO • PASTILHAS SANITÁRIAS • LIMPA VIDROS
ESPONJA DE AÇO • ÁGUA SANITÁRIA • LÍQUIDA

E MUITA RESPONSABILIDADE SOCIOAMBIENTAL

A EDILIMP respeita e cuida do meio ambiente, em dois exemplos: a eliminação dos resíduos de todos os etapas produtivas, mesmo sendo uma indústria química. A empresa utiliza produtos biodegradáveis, faz a reciclagem de suas embalagens e dispõe de tanques misturadores dedicados para cada linha de produção, o que permite a redução do consumo de água em até 40%. É participante de programas sociais voltados à prática da cidadania e preservação ambiental.

EDILIMP INDÚSTRIA E COMÉRCIO DE MATERIAIS DE LIMPEZA LTDA
Rua 13 de Junho, 15. CEP 56090-155
São Miguelis - Arcoverde - Pernambuco
Fone/Fax (87) 3821.0044 / 3822.2528
www.edilimp.com.br

A EDILIMP e a EDIPASI reaproveitam 100% de todo material plástico, fazendo sua mensagem.

É da nossa natureza cuidar do seu ambiente e preservar o planeta

Centenário do poeta Louro do Pajeú é comemorado com muita festa

Com o tema “100 anos de poesia. Tudo que reluz é Louro”, a cidade de São José do Egito, no Sertão de Pernambuco, vivenciou, nesse mês de janeiro, o centenário de nascimento do repentista e poeta Lourival Batista, o Louro do Pajeú, falecido em 1992. A programação festiva contou com apresentações musicais, exposições, recitais poéticos e várias atividades abertas ao público.

Na noite de abertura, que aconteceu no Palco Zé Marinho, no centro da cidade, o público contou com as apresentações dos cantadores Valdir Teles e Diomedes Mariano, além do pré-lançamento do DVD “Canção do Tempo”, do grupo Em Canto e Poesia. Também aconteceram shows instrumentais de Vinícius Sarmiento, Nuca Sarmiento, Greg Marinho, Miguel Marinho,

Fred Didier, Guilherme Eira e Luizinho Sanfoneiro. Finalizando a noite, também subiram ao palco o Sexteto de Três e o Expresso Pau de Arara.

No decorrer da programação, foi realizada a Oficina de Pífanos, com os músicos João do Pife e Marcos do Pífano, lançamentos dos livros “São José do Egito ou o Reino dos cantadores, etc, coisa e tal”, de Zé Rabelo; “Pífanos do Agreste”, da Página 21; e “O Sertão onde eu vivi”, de Zelito Nunes. Outra atividade de destaque foi a exposição “Pajeú Fotográfico”, contendo fotografias de Abel Taiguara, Diandra Rosenberg, Erlah Moura e Mariana Pinheiro.

No Instituto Lourival Batista, também conhecido por Casa do Repente, entidade responsável pela realização do evento, o músico foi homenageado com a exposição

“100 Anos de Poesia”, a qual reuniu registros do poeta nascido em Itapetim e que ficou conhecido como um dos mais expressivos nomes do repente brasileiro.

O evento contou com a produção da Página 21 e teve patrocínio do Governo de Pernambuco, através da Empetur, Fundarpe, Secretarias de Turismo e de Cultura do Estado.

O Poeta e Cordelista Egípcioense Arlindo Lopes faz um cordel em homenagem a Lourival Batista intitulado de: “Louro: Causos e poesias”. Um cordel feito exclusivo para as comemorações do centenário de Lourival Batista que vai ser realizado a partir do dia 02 de janeiro. O cordel já está à venda na Banca de Revistas Criativa e no Sebo Cultural de Antônio do Sebo.

Algumas estrofes do cordel: “Louro: Causos e Poesias”. 



Divulgação

Lourival Batista faleceu em 1992

*Nasceu Lourival Batista
No dia Seis de Janeiro
De Novecentos e Quinze
Num lugar que de primeiro
Era pequeno Distrito
De São José do Egito
A Terra do Violeiro*

*Este lugar tão divino
Por Umburanas chamado
Foi o ventre que gerou
O poeta consagrado
E seu nome, num festim
Pelo nome Itapetim
Em seguida foi trocado*

*Quando ainda muito novo
Deixou a terra natal
Para morar com seus pais
Em Recife, a Capital
Logo retornou o mito
Para São José do Egito
O seu sonho mais real*

*Com Quinze Anos de Idade
Em Sete de Março o Dia
Louro foi ouvir Marinho
O mestre da poesia
E ele nesta sexta-feira
Cantou com Pedro Ferreira
A primeira cantoria*



- Cirurgia Plástica
- Botox
- Preenchimento (PMMA/Ácido Retinóico)
- Fio Russo
- Peeling de Diamante e Cristal
- Peeling Químico
- Peeling Ultrassônico

JOAQUIM FIGUEIRÊDO
CIRURGIA PLÁSTICA

Rua Joca Magalhães, 274, Centro • Serra Talhada
Fones: 87 3831.2303 • 87 9967.8929
[Ao lado da Clínica do Coração]

As melhores marcas estão aqui.



SEMP TOSHIBA

atan eletro Móveis

Distribuindo qualidade em Pernambuco.

www.ataneleto.com.br

O Sertão virou Moda e a inspiração foi Luiz Gonzaga

O rico e complexo universo que compreende a trajetória histórica de Luiz Gonzaga e a cultura sertaneja possibilitaram que os alunos concluintes do curso de Design de Moda da Faculdade Senac, no Recife, desenvolvessem a coleção O Sertão Vai Virar Moda, resultado de mais de quatro meses de intensas pesquisas e trabalho de confecção e produção de peças. O cenário foi o Museu Cais do Sertão, no Marco Zero do Recife. O espaço conta com a ajuda da tecnologia para guiar os visitantes através da obra do cantor e compositor Luiz Gonzaga e da cultura do Sertão. Lá, os figurinos foram apresentados em desfile aberto ao público e ficaram em exposição até o início de janeiro.

O objetivo do evento foi abstrair e transpor para roupas comerciais as belezas e formas do Sertão de maneira sutil, elegante, diversificada e criativa. Os figurinos se encaixavam a cada detalhe do museu. A partir de O Xote das Meninas, até o cotidiano do vaqueiro em meio à geografia ímpar da região, passando também pelas fotografias icônicas do Sertão clicadas por Araquém Alcântara e Pierre Verger ou pela abordagem



Alunos desenvolveram 20 looks após 4 meses de pesquisas

sertaneja via cartela de cores, sob uma ótica poética, com dias de sol e céu azul, contrastando com o cinza da Caatinga.

Foram desenvolvidos 20 looks nas linhas conceitual e casual chique, pensados a partir do trabalho de pesquisa sobre os diferentes temas que transitam no museu, em especial, a música

de Luiz Gonzaga, o cotidiano do vaqueiro e aspectos da geografia do semi-árido nordestino.

A coordenadora do curso, Danielle Borgiani, explica que o lançamento da coleção O Sertão Vai Virar Moda foi “resultado de um conglomerado de conhecimentos desenvolvidos ao longo

do curso, expondo todos os conhecimentos que permeiam a formação do designer no mesmo dia, num único evento”. Para ela, o desafio maior para os alunos é pensar como projetar a coleção para a sociedade. “Eles planejam, desenvolvem estampas, modelagens, acabamentos e começam a por em prática conhecimentos de produção de moda oriundos de aulas”.

Para Mário Ribeiro, supervisor do Educativo do museu, a exposição da coleção O Sertão Vai Virar Moda não poderia ser realizada em um momento mais conveniente. “Podemos dizer que abrimos o mês de homenagens ao aniversário de Luiz Gonzaga em grande estilo. Era perceptível a emoção e os olhos brilhantes dos alunos e familiares com o resultado do trabalho”. Um público de cerca de 700 pessoas prestigiaram o evento. Ribeiro conta que foi interessante ver de perto o resultado de um trabalho que reuniu pesquisa, talento e muita sensibilidade. “As modelos eram peças vivas em diálogo com o nosso acervo”.

O Museu do Sertão fica na Av. Alfredo Lisboa, S/N – Recife/PE 

Assim fica fácil.
Com Meta seus objetivos estarão cada vez mais próximos.

Cursos técnicos, pós-graduação e MBA's.

Matrículas abertas.

Garanta já a sua vaga.



META CURSOS
Sonho se alcança com meta.

UNIVAR 

87 3831 3961 / 9632 5656 / 8848 0727 / 8120 7717 / 9205 9011

PARA CONSTRUIR OU REFORMAR.



TUPAN
O BARATO DA CONSTRUÇÃO

Serra Talhada - PE



SERRA TALHADA - RECIFE - MACEIÓ - CARUARU

www.tupan.com.br

Doce e inigualável mistura.

Exclusividade Tambaú, a **Goiabada com Amendoim** e a **Bananada com Canela** provam que sabor não tem limites.

Tambaú
Esta marca tem sabor

www.tambau.com

LÍDER em 11 ANOS

✓ Únicos caminhões médios e pesados que dispensam o uso do ARLA.™

✓ VW Constellation 24.280 Advantech, o caminhão mais vendido do Brasil.™

HGV Caminhões
Av. João Gomes Lucena, BR 232, km 416
São Cristóvão - Serra Talhada - PE
Tel.: (87) 3831-8400

Caminhões sob medida.

Banco Volkswagen. Planos válidos para toda a Linha de Caminhões Volkswagen com faturamento pelo estoque da Concessionária até o dia 31/12/2014 na modalidade operacional convencional ou enquanto durar o estoque, podendo ser reajustado após esse período conforme a política de comercialização do fabricante. Estoque mínimo de 5 unidades. *Operação BNDES PSI 2014/01: empresas com faturamento inferior ou igual a R\$ 90 milhões têm até 90% do valor dos itens financiáveis e empresas com faturamento superior a R\$ 90 milhões têm até 80% do valor dos itens financiáveis. Taxa fixa de 0,49% a.m. / 6% a.a. no prazo de até 60 meses. Carência de até 180 dias. Válida para Ônibus e Caminhões. Condição não é válida para pessoa física. Seu caminhão usado pode ser utilizado como parte do pagamento. O plano BNDES PSI 2014/01 é financiado com recursos do BNDES, de acordo com a regulamentação em vigor. Crédito sujeito a aprovação. IOF e cadastro inclusos no cálculo das prestações e no CET. Oferta válida para a Rede de Concessionárias de Caminhões e Ônibus Volkswagen. **Caminhões com motorizações 190 cv e 280 cv (tecnologia EGR). ***Base RENAVAM Fonte Anfavea 2013. Consulte para outros planos de financiamento e demais informações. Ouvidoria: 0800 701 2834. SAC: 0800 770 1926. Acesso às pessoas com deficiência auditiva ou de fala: 0800 770 1935. www.bancovw.com.br. Imagens meramente ilustrativas.