

Jornal do Sertão

INTEGRANDO A REGIÃO

Sertão de Pernambuco - Outubro 2014

Ano VIII - Número 104

Dilma vence em 15 estados com 51,64% dos votos

Na eleição caracterizada como a mais rica de ataques, a disputa da Presidência do Brasil entre Dilma Rousseff (PT) e Aécio Neves (PSDB) foi a mais vexatória e acirrada da história do país. Mas Dilma levou a reeleição. Com 100% das urnas conferidas, a petista venceu com 51,64% dos votos, 54,5 milhões de eleitores brasileiros elegeram a presidente para governar por mais 4 anos. Aécio levou 51 milhões de votos, o equivalente a 48,36% do total. Pág 20

AGRICULTURA

Projeto Semear abre inscrição para segunda chamada

Pág. 5

ECONOMIA

BNB investe R\$ 3 mi para combater desertificação

Pág. 8



OUTUBRO ROSA

Serra Talhada abraça o combate ao câncer de mama

Pág. 9

TURISMO

Um passeio pela produção da Cahaça Triunpho

Pág. 23

LITERATURA

Salgueiro sedia I Bienal do Livro no Sertão

Pág. 14

EDUCAÇÃO

IF-Sertão PE na Semana Nacional de Tecnologia em Brasília

Pág. 16

AGRESTE

24o Festival de Teatro do Agreste acontece em Caruaru

Pág. 19

MEIO AMBIENTE

Velho Chico comemora 513 anos lutando pela preservação

Pág. 4



SEGURANÇA

Consumo de álcool ao volante cai 45% com Lei Seca

Pág. 17

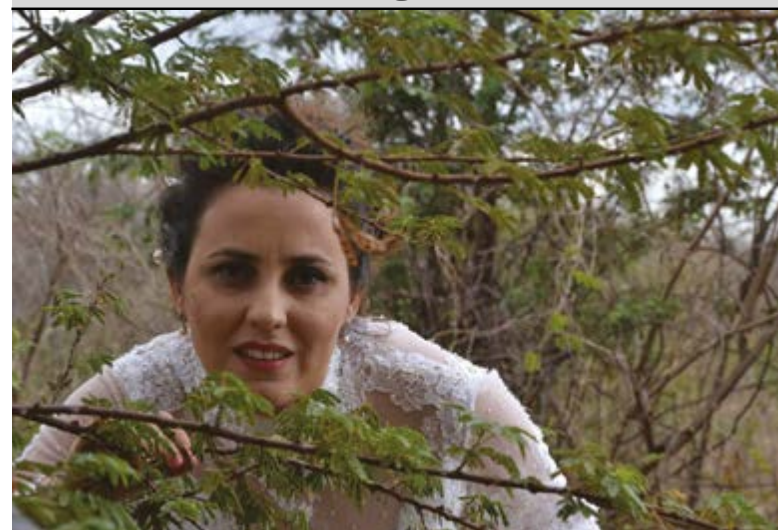



Editorial

Nesta edição, como não poderia deixar de ser, trazemos na chamada de capa o resultado da eleição presidencial do segundo turno, em que a presidente Dilma Russef (PT) foi reeleita com 51.64% contra 48,36 de seu adversário, o Senador Aécio Neves (PSDB). Essa eleição foi caracterizada como a disputa presidencial mais apertada dos últimos 25 anos, quando o Brasil voltou a ter eleições diretas. Definida as eleições para governadores, senadores, deputados e Presidente da República, a vida tende a voltar ao normal com a expectativa de que as promessas de campanha sejam cumpridas. Na coluna meio ambiente, vocês poderão contemplar o grande aniversariante deste mês. O Velho Chico, como é conhecido o rio São Francisco, personagem essencial na história e desenvolvimento de cidades do vale, como Petrolina (PE) e Juazeiro (BA), completou 513 anos no dia 4 de outubro. Mas nem tudo é festa. Vítima da degradação e assoreamento, o rio pede socorro. Ainda neste mês de outubro foi realizada a 9ª edição da Feira do Empreendedor de Pernambuco. O evento, que contou com investimentos de R\$ 2,4 milhões, neste ano ocupou um espaço de 12.000 metros quadrado. Evento realizado pelo SEBRAE PE, teve espaços divididos para orientação empresarial; tendências e oportunidade de negócios. Ainda na coluna de economia vocês poderão ler sobre os investimentos feitos pelo Banco do Nordeste do Brasil em projetos de combate a desertificação. Cinco projetos pernambucanos foram pré-selecionados no edital de Apoio a Pesquisa e Difusão de Tecnologia de Combate a Desertificação / ou Convivência com o Semiárido. Em literatura, o município de Salgueiro (PE) realizou a 1ª Bienal do Livro do Sertão entre os dias 12 e 19 deste mês de outubro. Boa Leitura!

Antônio Bezerra de Melo
Diretor Geral

FIQUE POR DENTRO

Morre Didácio Ferraz, político de Serra

Faleceu nesse mês de outubro, aos 88 anos de idade, uma das grandes expressões da sociedade serratalhadense, Didácio Ferraz. Ele deu o último suspiro em sua casa, no dia 15 de outubro,

rodeado de filhos, parentes e amigos. Didácio já vinha debilitado a quase 10 anos e morreu de causas naturais.

Político, ocupou por seis mandatos uma cadeira na Câmara de Vereadores de Ser-

ra Talhada, tendo sido também por seis vezes presidente da casa e vice-prefeito do então prefeito Sebastião Oliveira.

Também uma das referências no empresariado local, Didácio comercializou com

máquinas, peças automotivas, empresas de prestação de serviços e hotel, além de atuar também na agropecuária.

Didácio era casado com dona Maria Esther, com quem teve 11 filhos.

Dia do Nordestino comemorado em outubro

Nesse mês de outubro, no dia 8, foi comemorado o Dia do Nordestino. A data comemorativa foi criada em 2009, no estado de São Paulo, quando foi comemorado o centenário do nascimento de Antônio Gonçalves da Silva, mais conhecido como Patativa do Assaré, poeta popular, compositor e cantor cearense. A homenagem é mais do que merecida: a região é uma das



mais importantes do Brasil e também o local de origem de muito artistas da cultura brasileira.

No Estado paulista, onde a população nordestina fora da região Nordeste é expressiva, a data virou a Lei 14.952/2009 criada pelo vereador Francisco Chagas (PT). A intenção é celebrar as raízes e as tradições culturais dos nordestinos, além de lembrar a vida e obra do autor cearense.

Entre os nordestinos

que fizeram história no nosso país estão o sanfoneiro Luiz Gonzaga; o primeiro Presidente do Brasil, Marechal Deodoro da Fonseca; o ex-Presidente, Luiz Inácio Lula da Silva; Ariano Suassuna; Jorge Amado; Graciliano Ramos; Dominginhos; Djevan; Elba Ramalho; Gal Costa; Gilberto Gil; Chacrinha; Chico Anísio; Maria Betânia e Raul Seixas. JS



OBSERVATÓRIO JS

Os ditos populares, dependendo das circunstâncias, podem conter um cabedal de sapiência que devemos sempre analisar e, como se diz atualmente, curtir. São pensamentos, palavras e obras de cérebros privilegiados que ao comentarem o nosso cotidiano delegam ensinamentos em frases curtas, mas plenas de filosofias. Com a devida vênia dos editores deste magnífico instrumento de comunicação geral e irrestrita que é o JORNAL

DO SERTÃO, gostaria de divulgar algumas sínteses do pensamento inteligente mundial para que possamos aprender e ensinar às gerações futuras os conceitos de vida plena que herdamos de cérebros privilegiados. E estes são guerreiros que não temem enfrentamentos e chegam a copiar o grego Épico que afirmou: "Os grandes navegadores devem sua reputação aos temporais e às tempestades". Ou nos dão uma lição de como a auto crítica deve ser aplicada: "Errar é humano, mas quando a borracha gasta mais do que o lápis, você está positivamente exageran-

do", afirmou o norte americano J. Jenkis. Temos também uma lição insofismável do pensador S. Brown quando afirma que "O nosso caráter é aquilo que fazemos quando achávamos que ninguém estava olhando". Certamente você, leitor do JORNAL DO SERTÃO, não usa este paradigma do caráter deturpado na sua luta cotidiana, porém para que não nos descuidemos do enfrentamento das vicissitudes da vida, pensemos no seguinte: "Há três coisas que não podem ser recuperadas: a flecha que foi lançada, a palavra dada e a oportunidade perdida". Mas, se estamos conversando

sobre o nosso comportamento na vida terrena que tal pensarmos no que disse Puiseux, um astrônomo tão respeitado que teve uma cratera lunar batizada em sua homenagem: "A inveja é a homenagem que a inferioridade tributa ao mérito". Finalizando, sem perder o foco, vou copiar Alexander Laowen: "Preocupe-se mais com a sua consciência do que com a sua reputação, pois a sua consciência é o que você é, e a sua reputação é o que os outros pensam de você. E o que os outros pensam, é problema deles".

José Artur



desde 2006

Ano VIII N° 104
Outubro 2014

O jornal do Sertão é uma publicação mensal da Edicom Editora Comunicação Ltda.

Rua, Cornélio Soares, 403/03
Cep: 56903.440 Centro Serra Talhada - PE

Os textos, e as fotos ou ilustrações nos espaços das colunas são da inteira responsabilidade dos respectivos colaboradores.

Distribuição: Juliana Vieira de Lima
Fone. 87 9927-2931
Impressão: Plural Indústria Gráfica
Fone. 81 3311-3201 - Suape - PE

Tiragem: 10.000 exemplares
Formato: 28x31 cm 24 páginas
Circulação: Sertão de Pernambuco | Arcoverde, Sertânia, Custódia, Serra Talhada, São José do Egito, Afogados da Ingazeira, Floresta, Petrolândia, Salgueiro, Araripina, Petrolina, Triunfo, Sta Cruz da Baixa Verde, Recife | Governo do Estado - Assembléia Legislativa, Secretária do Estado | Brasília-DF | Ministério da Integração Nacional.
Distribuição gratuita

Editor
antonio@jornaldosertaope.com.br
Antônio José Bezerra de Melo

Redação
redação@jornaldosertaope.com.br
Dayane Albuquerque
Luciana Passos

Depto. Marketing
Hélida Enes
marketing@jornaldosertaope.com.br
Representante Comercial
Bernardino Magalhães
Tel. 87 9919 0102

Depto. Financeiro
José Bezerra
financeiro@jornaldosertaope.com.br
Produtor Gráfico
Daniel Sigal
Dayana Denise

Colaboradores:
Alberto Ursulino, Marília Isidro, Helena Conserva, Dárcio Rabelô, Antônio Faria, Francys Maya, José Artur Paes, Jussara Pereira.
E-mail: jornaldosertaope@jornaldosertao.com.br
www.facebook.com/Jornaldosertao

Alternativas para o cultivo do milho em áreas de seca são apresentadas em Recife

No mês passado, em setembro, o Fórum Permanente de Convivência Produtiva com as Secas realizou a 4ª reunião, que teve como tema “Os avanços do melhoramento do milho no mundo para tolerância às secas”. O debate, que ocorreu no Centro de Educação Empresarial do Sebrae em Pernambuco, no Recife, apresentou alternativas para aumentar a produtividade em plantações sem irrigação.

Segundo Pio Guerra, presidente do Sebrae em Pernambuco, o encontro trouxe informações sobre as pesquisas que estão sendo desenvolvidas e as principais tecnologias utilizadas para modificar geneticamente a semente do milho e, com isso, aumentar a produtividade. Adubação, tratamento do solo, combate a ervas daninhas, entre outros aspectos para o sucesso da colheita foram abordados durante a reunião. “Os esforços são para que, a longo prazo, Pernambuco deixe de ser importador de milho e passe a ser exportador. São avanços que podem ser

aplicados ao estado e a outras regiões do Nordeste que convivem com as mesmas características nos períodos de seca”, relata Pio Guerra.

Atualmente, Pernambuco produz 700 kg de milho por hectare. Em outras regiões do Brasil, o número chega a duas toneladas por hectare. Nas áreas que utilizam o milho híbrido (o cruzamento de um tipo de semente com outro), a colheita atinge quatro toneladas por hectare. E dados já apontam para uma produção de 18 toneladas de milho por hectare em plantações que utilizam a semente geneticamente modificada. “As sementes melhoradas aumentam e muito a produtividade. E se Pernambuco pode produzir mais, por que não melhorar a qualidade da semente plantada?”, questiona o presidente do Sebrae no Estado.

Geraldo Berger, da Monsanto do Brasil, apresentou algumas das tecnologias utilizadas pelo centro de pesquisas que fica em Petrolina, no Sertão do São Francisco. O engenheiro

agronomo mostrou como é desenvolvido o trabalho da empresa líder em biotecnologia e melhoramento genético. “Maximizar o potencial de produtividade de cada hectare requer um sistema de tecnologias, estudos e parcerias – em todas as esferas, inclusive com empresas que atuam no mesmo ramo, para que as pesquisas possam ter menor duração de tempo e menor custo também”, avalia Geraldo Berger.

O Fórum tem como objetivo servir como um espaço de debates sobre o tema por instituições empresariais para que sejam apresentadas aos formuladores de políticas, governos e à sociedade, soluções duradouras desen-



Divulgação

Até dezembro, acontecerão debates com especialistas do assunto

volvidas para a convivência produtiva com os períodos de forte estiagem que possam ser aplicadas em Pernambuco e também no Semiárido brasileiro. Até dezembro, ocorrerão debates periódicos com especialistas brasileiros e do exterior, bem como apresentadores e debatedores especializados. JS

Promoção Presentes de Natal
ÓTICAS ARCOVERDE

ARCVERDE (MATRIZ) 87 3821.0739
ARCVERDE (FAV) 87 3822.3721
ARCVERDE (PRAÇA) 87 3821.1172
PESQUEIRA 87 3835.5100
SERRA TALHADA 87 3831.1427
BEZERROS | CARUARU | ESCADA | GRAVATÁ
LIMOEIRO | SURUBIM | VITÓRIA

JIMMY CHOO **mormai** MAX&Co.
MARC JACOBS BOSS Ray-Ban
VOGUE speedo ATITUDE
Ana Hickmann CARRERA bulget

CONCORRA A 20 VALES-PRESENTE MASTERCARD DE R\$ 300

TRAGA A SUA RECEITA E PARTICIPE.

ó t i c a s
arcOverde
Confiança para você ver melhor.

Promoção válida de 03/11 a 20/12/2014. Data do Sorteio: 20/12/2014.
Imagens meramente ilustrativas. Consulte regulamento nas lojas participantes.

Velho Chico aniversaria e população petrolinense trabalha para preservar o rio

Conhecido como o Rio da Integração Nacional, o São Francisco é o aniversariante deste mês de Outubro (celebrado no dia 04), chegando aos seus 513 anos. Para os ribeirinhos, é o querido Velho Chico, personagem essencial na história de construção e desenvolvimento de cidades do Vale, a exemplo de Petrolina e Juazeiro (BA). É o rio conhecido por propiciar a irrigação, por banhar as ilhas turísticas da região. Mas nem tudo é festa: vítima desenfreada da degradação e do assoreamento, em muitas regiões o São Francisco está praticamente inexistente. E é por isso que a Agência Municipal do Meio Ambiente (AMMA) de Petrolina, chama a população a reunir esforços e lutar pela preservação de um dos maiores patrimônios naturais do país.

“A participação de cada cidadão é importante, seja com atitudes diárias de preservação, seja através de denúncias aos órgãos competentes de situações depreciativas ao meio ambiente”, explica o diretor presidente da AMMA, Gleidson Castro.

Uma das medidas adotadas para preservar o São Francisco foi a criação do Programa de Recuperação de Áreas Degradadas, com a implantação de espécies como mulungu, caraibeira, juazeiro, ingazeira, dentre outras, típicas do bioma caatinga. Essas mudas foram colocadas às margens do Rio, nas imediações da Orla II. Além de suprimir algarobas, a iniciativa pretende recompor a mata ciliar. Implantadas este ano, após su-



Com 2,83 mil quilômetros de extensão, Velho Chico corta os estados de Minas Gerais, Bahia, Pernambuco, Sergipe e Alagoas

perarem as adversidades iniciais, as espécies devem ganhar porte e visibilidade em até dois anos.

“A responsabilidade pelo rio São Francisco é de todos. O esforço tem que ser conjunto para que a gente consiga mantê-lo vivo, com toda a riqueza de fauna e flora que está à sua volta. Queremos que as gerações futuras também o conheçam e se beneficiem prudentemente dele. Logo, a data de hoje nos leva a uma reflexão profunda do que ainda podemos fazer para manter esse Rio com toda a sua pujança e história”, defende Gleidson Castro.

Rio

O Velho Chico, que leva esse nome

por ter sido descoberto no dia de São Francisco de Assis, atravessa cinco estados e brasileiros e é de grande importância econômica, social e cultural para os estados que percorre. É através das suas águas que regiões se integram e lugares áridos são irrigados. Muito citado em músicas e também usado para o turismo, lazer, irrigação, transporte, tem águas verdes, frias e abundantes e 2,83 mil quilômetros de extensão. Em seu caminho, corta os estados de Minas Gerais, Bahia, Pernambuco, Sergipe e Alagoas, abastecendo os sistemas de irrigação que permitem o cultivo de frutas em pleno semi-árido.

Em seu percurso, corta relevos, sen-

do utilizado como fonte hídrica para a geração de energia em cinco usinas hidrelétricas. Percorre regiões semiáridas, com pouca chuva e afluentes temporários, mesmo assim é perene (não seca em nenhum período do ano), porque seu volume é mantido por afluentesnes) no centro do estado de Minas Gerais.

Em extensão, o São Francisco conta com um total de 168 afluentes, sendo 90 na margem direita do rio e 78 na margem esquerda. Em diversos trechos, o rio oferece condições de navegação, desse modo, as principais cargas transportadas são de cimento, sal, açúcar, arroz, soja, madeira e gipsita, incluindo o transporte de pessoas, sobretudo de turistas. JS

Sua SATISFAÇÃO é o nosso compromisso.

GRUPO LW

Sinta-se em casa.

HOTEL
ACONCHEGO NORDESTINO
Sinta-se em casa

Localizado na BR 232

Av. Vicente Inácio de Oliveira, 1357
Borborema - Serra Talhada - PE

Fones: 87 3831.7221 / 87 9193.2219 / 87 9616.3225 / 87 8846.1173

e-mail: hotelaconchegonordestino@gmail.com

AD
Consultório Odontológico

Ortodontia
Implante Dentário
Próteses Fixas
Cirurgia Oral Menor
Clareamento Dentário
tratamento de Canal

Dr. Hermes Dário de Azevêdo Júnior
CRO- PE: 7716

AFOGADOS DA INGAZEIRA - PE
Av. Rio Branco, Nº 195
Fones: (87) 3838-3467
(87)9612-3219 / 8844-9114

TRIUNFO - PE
Av. Getúlio Vargas, 337 - Sala D - Centro
Fones: (87) 3846-1142
(87) 9963-1169 / 8837.8532

SERRA TALHADA - PE
Rua Joca Magalhães, Nº227 Sala C
Fones: (87) 3831-2423 / 9921-1442

Dr. Ebenone
ORTOPEDIA E TRAUMATOLOGIA

ATENDENDO NO

HOSPITAL SÃO FRANCISCO

Hospital São Francisco - CNPJ: 41.095.563 / 0001-98
Rua Vereador Silvino Cordeiro, 384 - AABB - Serra Talhada - PE
Fone/Fax: (87) 3831-3736 / 3831-2142 - CEP: 56.912-11C
e-mail: ebenonebaiao@hotmail.com

Inscrições para a segunda chamada do Projeto Semear seguem abertas até dezembro

As inscrições para a segunda chamada do Edital de Apoio a Propostas de Gestão do Conhecimento em Zonas Semiáridas do Nordeste do Brasil seguem abertas até o dia 1º de dezembro de 2014. As propostas selecionadas serão executadas a partir de março de 2015. O edital e os documentos complementares devem ser acessados no Portal Semear, seção Oportunidades: www.portalsemear.org.br. A inscrição é gratuita.

Promovido pelo Programa Semear, o Edital tem o objetivo de facilitar o acesso da população rural a um conjunto de conhecimentos e inovações que contribuam para melhorar suas condições de vida, coexistir com as condições semiáridas e tirar maior proveito das possibilidades de desenvolvimento do Semiárido nordestino brasileiro.

A coordenadora do Programa Semear, Ângela Brasileiro, explica sobre essa iniciativa. “Visamos contribuir para preencher a lacuna existente no apoio às organizações com atuação no Semiárido nordestino para implementação de propostas de gestão do conhecimento que possam contribuir para o desenvolvimento rural e aumentar a visibilidade de organizações com potencial para implementar ações que agreguem novos saberes, novas práticas e inovações no Semiárido.”

Serão apoiadas propostas com valor até R\$ 40.000 que se enquadrem nas categorias Estudos Temáticos, Sistematizações de Experiências, Inovações e Boas Práticas e Visitas de Intercâmbio, que contemplem, pelo menos, uma das seguintes áreas temáticas: Inovações produtivas e



Divulgação

Programa quer facilitar o acesso da população rural a conhecimentos que contribuam para uma boa convivência com o Semiárido

tecnológicas, Recursos naturais e adaptação às mudanças climáticas e, por fim, Negócios Rurais.

Apenas na categoria Estudos Temáticos, poderão participar também Pessoas Físicas, como pesquisadores, professores, técnicos, especialistas, agricultores, dentre outros. O interessado pode participar com quantas propostas quiser, entretanto, só poderá ter uma proposta apoiada por chamada.

As propostas selecionadas deverão ser implementadas em até seis meses

e em municípios que compõem as zonas semiáridas dos estados de Alagoas, Bahia, Ceará, Paraíba, Pernambuco, Piauí, Rio Grande do Norte e Sergipe, conforme indicado em anexo do Edital.

Áreas temáticas:

Inovações produtivas e tecnológicas: identificação e promoção de inovações produtivas e/ou tecnológicas apropriadas para a convivência com o Semiárido, respeitando a cultura e as características bioclimáticas da região.

Recursos naturais e adaptação às mu-

danças climáticas: experiências de manejo de recursos naturais, energias alternativas, de recuperação de áreas degradadas e outras formas de adaptação às mudanças climáticas.

Negócios rurais:

Identificação e disseminação de experiências exitosas de negócios rurais, agrícolas e não agrícolas, que contribuam para a melhoria das condições socioeconômicas da população rural do Semiárido Nordeste. 

AZUL POR FORA,
INEXPLICÁVEL POR DENTRO



DEMORA
VEM AÍ
UMA NOVA
E INEXPLICÁVEL
SKOL BEATS.



#nutriçãoemfoco

Dra. Marília Isidro - CRN 5379
Mestre em Nutrição

“Muito prazer, eu sou Marília Isidro, nutricionista. A partir desta edição estarei com vocês, leitores, trazendo muito conhecimento e novidades sobre alimentação e Nutrição”.

Dietas de emagrecimento “milagrosas” podem ser prejudiciais!

Dieta dos pontos, da lua, da sopa, dentre outras encontradas em revistas e blogs de saúde, prometem resultados rápidos para perda de peso, atraindo muitos que sofrem com o excesso de peso. Esses “milagres”, na verdade, podem trazer sérios riscos à saúde.

E porque não funcionam?

Inicialmente, essas dietas podem até provocar a perda de peso, pois impõem uma restrição alimentar. Porém, boa parte dessa perda de peso é de líquido e massa magra (músculo) ocasionada pelo desequilíbrio de nutrientes, não sendo, portanto, um verdadeiro emagrecimento.

As restrições impostas por essas dietas são impossíveis de serem sustentadas por muito tempo, pois promovem constante sensação de fome, irritação e dificuldade de concentração. Após perderem seus “quilinhos” a mais, as pessoas tendem a retornar aos seus velhos

hábitos e a recuperar o peso perdido.

Quais os perigos das dietas “milagrosas”?

A maioria dessas dietas são desequilibradas, ou seja, não são capazes de oferecer todos os nutrientes necessários ao organismo, podendo causar prejuízos à saúde como alteração da função intestinal, aumento do colesterol, queda de pressão e ainda facilitar o aparecimento de infarto, derrame e câncer.

Qual a solução?

A solução é a reeducação alimentar, que visa mudança de hábitos, fazendo melhores escolhas e incluindo alimentos saudáveis ao seu cotidiano, sem restrição de alimentos, de forma gradativa, até o seu organismo se adaptar.

A receita para o seu emagrecimento pode estar contida em uma alimentação equilibrada associada à prática de exercício físico. Tenha paciência e emagreça com saúde. Lembre-se: não há mágica e nem milagres.



AGRICULTURA

Ilha do Vinho de Petrolina começa a sair do papel

O projeto-piloto de uma Ilha do Vinho em Petrolina está saindo do papel. O secretário municipal de Ciência e Tecnologia, Newton Matsumoto, visitou nesse mês de outubro, uma área na Ilha do Massangano onde a

iniciativa começará a ganhar forma. De acordo com Matsumoto, o projeto tem como objetivo ressaltar o potencial turístico, cultural, gastronômico e econômico da localidade.

O projeto da ilha do vinho procu-



Divulgação

Projeto procura meios de ampliar a geração de renda dos agricultores familiares

ra meios de ampliar a geração de renda dos agricultores familiares da ilha, sem que eles precisem sair de sua comunidade para encontrar emprego na cidade.

“Procuramos algo que associasse viabilidade econômica e o turismo, pois como todos sabem o enoturismo está em ascensão. O Vale do São Francisco tem crescido muito com a uva e o vinho, então pensamos na implantação de uma pequena área de uva na ilha, sem falar que já existe um projeto, para a instalação de uma agroindústria de beneficiamento da uva na Ilha do Massangano, agregando ainda mais valor”, declarou o prefeito de Petrolina, Júlio Lóssio. Segundo Matsumoto, o primeiro passo foi dado. Já foi colhida terra para análise e, a partir do resultado, serão coletadas amostras de solo para começar a fazer

as recomendações da área, que servirá como exemplo para outros agricultores.

A exploração de uma agroindústria de beneficiamento da uva será um incremento financeiro e um incentivo à agricultura familiar, já que esses trabalhadores poderão atuar no sistema agrícola, como produtores rurais. Fortalecidos pelo cooperativismo, irão se organizar e transformar a economia local, que não será apenas proveniente da piscicultura, mas também da produção de frutas, geleias, vinhos e sucos. A implantação da unidade agroindustrial permitirá que todo excedente da fruta seja processado e transformado em produtos, dentro dos padrões de qualidade que o mercado exige para a comercialização dentro e fora do Estado. JS

GRUPO

NATAL

Sempre pensando em você

Av. Afonso Magalhães 1071 - São Cristóvão
Serra Talhada - PE - FONE: (87) 3831.6970 / 3831.1869

RENOVADORA DE PNEUS

CRUZEIRO

(87) 9253.7013 / 3822.2487

renovadora@postoscruzeiro.com.br

Av. Osvaldo Cruz, 1660 | Sucupira, Arcoverde - PE | CEP: 56511000

Feira do Empreendedor 2014 ofereceu educação empreendedora para inovação nos negócios

Aconteceu nesse mês de outubro, a 9ª edição da Feira do Empreendedor, com mais de 300 atividades gratuitas de educação empreendedora, no Centro de Convenções de Pernambuco, em Olinda. Com o tema “A oportunidade está nas suas mãos”, o evento realizado pelo Sebrae Pernambuco, entre os dias 8 e 11, ofereceu orientação empresarial e educação empreendedora para inovação nos negócios, em mais de 40 horas de programação gratuita.

O evento é um momento ideal para quem pretende montar um negócio ou para quem já é empresário ou quer investir no segmento, que é responsável por mais de 98% das empresas no estado. Na abertura do evento, o comunicador Marcelo Tas fez uma palestra-magna “Inovação: a criatividade na era digital”.

Para a Feira do Empreendedor 2014, o Sebrae realizou um levantamento inédito junto a especialistas, para identificar as principais tendências no estado em termos de bens e serviços e de oportunidades de negócios. O resultado pode ser visto no espaço Tendências e Novas Oportunidades, que concentrou informações sobre o que deseja o consumidor do futuro, nas áreas de

alimentação, bem-estar, educação, entretenimento, mobilidade, moradia, sustentabilidade e tecnologias. Realizada a cada dois anos, a Feira oferece em um só lugar vários produtos e serviços do Sebrae e de entidades parceiras destinados a pequenos negócios, que podem ser Microempreendedor Individual, micro ou pequena empresa.

Este ano, a feira ocupou 12 mil m² do pavilhão de feiras e mezanino do Centro de Convenções e teve um investimento de R\$ 2,4 milhões. O local esteve dividido em espaços para orientação empresarial; tendências e novas oportunidades de negócios; exposição de empresas de máquinas e equipamentos, franquias, porta a porta, serviços e produtos, negócios digitais; instituições bancárias e de microcrédito; espaço para Microempreendedor Individual; tecnologia de informação e comunicação; oportunidades de investimento nos grandes polos de desenvolvimento do Estado; gestão de políticas públicas; e ações de inovação e economia criativa.

No Centro de Convenções, empresários interessados em ampliar ou diversificar seus negócios, MEI, produtores rurais, estudantes univer-



Divulgação

Evento reuniu 300 atividades gratuitas de educação empreendedora

sitários e de cursos profissionalizantes, pessoas que buscam empreender e complementar sua renda ou investidores puderam visitar 20 bancadas de Orientação Empresarial e tirar dúvidas sobre abertura de negócios, gestão empresarial, escolha do ponto do negócio, tributação, entre outros assuntos.

Além disso, estavam a postos 100

estandes com oportunidades de negócios na área de máquinas e equipamentos, franquias, porta a porta, serviços e produtos, microcrédito, negócios digitais, serviço de microcrédito e de instituições empresariais. Mais 18 salas para capacitação com programação de todos os setores que envolvem gestão, oportunidade, empreendedorismo, tecnologia, e outros temas.

Essa Família é a Maior Limpeza!

edilimp

Contribua para um Mundo Melhor

www.edilimp.com.br
Rua 13 de Junho, 10 Arcoverde - PE
Fone (87) 3821.0294

A melhor época do ano está chegando e a Vila Bela está pronta para receber você.

Garanta suas comemorações de fim de ano com os melhores doces e salgados da região.

Entregamos a domicilio.

Vila Bela
Delicatessen

Avenida Osvaldo de Godoy Lima, 130 ABB | Rua Coronel Cornélio Soares, 507 A
87 3831 5695 | Nossa Senhora da Penha, 87 3831 1595



COLUNA JURÍDICA

Antonio Faria de Freitas Neto
Advogado (antoniofaria@antoniofaria.com.br)
Fone: (81) 3423-3695 | 3423-4976

“A Louvável condução da OAB/PE no Triênio 2013/2015”

Apesar de atuar na causa do Direito há quase 02 (duas) décadas, apenas nos últimos 05 (cinco) anos comecei a me envolver com a questão político-partidária da Ordem dos Advogados do Brasil em nosso Estado, o que se tornou ainda mais forte quando assumi cadeira em seu Egrégio Conselho, bem como pela atuação nas Comissões de Defesa, Assistência e Prerrogativas dos advogados e do Direito Empresarial.

Esta proximidade com o Órgão de Classe, me fez crescer muito enquanto profissional e também como pessoa, principalmente no que toca à divergência de opiniões, sempre tão importante em qualquer colegiado, sendo esta uma vivência que superou todas as minhas expectativas. A maneira em que a Ordem dos Advogados do Brasil em Pernambuco vem sendo capitaneada, pelo líder-nato Dr. Pedro Henrique Reynaldo Alves, é motivo de orgulho a todos nós, por atender aos anseios da classe, buscando, incansavelmente, o aperfeiçoamento da Justiça e a melhoria de vida dos advogados pernambucanos, inclusive de forma destemida, sem receio de desagradar quem quer que seja.

Outro aspecto que vem chamando muito minha atenção é a forma que as finanças da OAB/PE vem sendo gerida pelo Diretor Tesoureiro, Dr. Bruno Baptista que, de forma abnegada, tem dado enorme contribuição a toda categoria, por atuar exatamente numa das mais delicadas e importantes searas da nossa Seccional, que é a gestão dos recursos financeiros.

Isso porque, sem recurso financeiro nenhuma entidade alcança os fins institucionais a que se predispõe, não sendo diferente com a OAB, que muito embora não persiga o lucro, necessita de ativos para custear a defesa dos interesses dos advogados em todo Estado, sendo esta uma condição sine qua non.

Por isso, necessárias medidas foram adotadas neste particular, como o corte severo de despesas e enrijecimento da cobrança dos advogados inadimplentes, providências estas que, apesar de impopulares, acarretou num fato histórico na nossa Seccional, consubstanciada na obtenção da Certidão Negativa de Débitos – CND da OAB/PE, o que não acontecia há cerca de 03 (três) décadas.

Finalmente, na pessoa do Dr. Bruno Baptista parabeno o Dr. Pedro Henrique, demais Diretores, Conselheiros Estaduais e Federais, bem como todos os demais que fazem a OAB/PE, pois juntos vamos cada vez mais avançar em prol da advocacia do nosso amado Brasil.

Banco do Nordeste investe R\$ 3 milhões em projetos que combatem a desertificação

Cinco projetos pernambucanos foram pré-selecionados no edital de Apoio à Pesquisa e Difusão de Tecnologia de Combate à Desertificação e/ou Convivência com o Semiárido, cujo resultado está disponível na página do banco, na internet (www.bnb.gov.br). Em todos os estados da Região, e ainda em São

Paulo e Minas Gerais, foram aprovados 23 projetos, que serão beneficiados com um montante de R\$ 3 milhões.

Os temas e linhas de pesquisa destes projetos contribuem para o desenvolvimento do semiárido brasileiro e para a mitigação de riscos de operações de crédito realizadas nessa região

prioritária para as aplicações do Banco. Os recursos, não reembolsáveis, são oriundos do Fundo de Desenvolvimento Científico e Tecnológico (Fundeci), que é gerido pelo Escritório Técnico de Estudos Econômicos do Nordeste (Etene), órgão vinculado ao BNB.

Alguns dos projetos pré-selecionados em Pernambuco foram: **JS**

Potencial nanobiotecnológico do óleo de semente de abóbora no desenvolvimento de formulações de ivermectina para uso veterinário (Fundação Universidade de Pernambuco);
Indicação de cultivares de amendoim rasteiras para a região semiárida do Nordeste brasileiro (Centro Nacional de Pesquisa do Algodão - Empresa Brasileira de Pesquisa Agropecuária);
Inserção de produtores de queijo de coalho artesanal do Agreste Meridional do Estado de Pernambuco na IN 30 como fonte de renda agregada (Associação Instituto de Tecnologia de Pernambuco);
Tecnologias para uma agricultura de baixa emissão de carbono para o semiárido brasileiro (Empresa Brasileira de Pesquisa Agropecuária - Centro de Pesquisa Agropecuária do Trópico Semiárido)
Melhoramento do maracujazeiro-do-mato para sistemas de cultivos no Sertão do Moxotó-PE (Instituto Agrônomo de Pernambuco)
Fortalecimento de arranjos produtivos locais da caprinocultura leiteira no semiárido de Pernambuco Universidade Federal Rural de Pernambuco
Produção e distribuição de material propagativo de mandioca com qualidade genética e fitossanitária para agricultores familiares de dois Territórios de Cidadania no Semiárido Brasileiro
Uso de variedades locais e fertilização com silício visando reduzir os efeitos negativos do déficit hídrico sobre a produtividade da mandioca no semiárido
Sistemas de cultivo para clones de palma forrageira tolerante à cochonilha do carmim (Dactylopius opuntiae) Instituto Agrônomo de Pernambuco
Palma Forrageira e Silagem de Sorgo: Opções Forrageiras para o Rebanho Leiteiro na Região Semiárida
Compostos bioativos da flora da Caatinga no desenvolvimento de nanomateriais para uso em dispositivos médicos: uma proposta genuinamente brasileira universidade federal de pernambuco

Confira resultado completo do edital no link: <http://bit.ly/1sH9u11>.

PROMOÇÃO

VIDA COLORIDA, VIDA PREMIADA

Suviniil

Compre Suviniil e concorra a prêmios.

Av. João Gomes de Lucena, 3762
Bairro São Cristóvão, Serra Talhada-PE.
87 3831 1288 / 3831 6149

Consulte o regulamento em nossa loja.

Premocil
Excelência em Construir Sonhos.

CERTIFICADO AMETRO

A melhor em recapagem de pneus está em **Serra Talhada**

CassimiroPneus
Renovadora

E agora com serviço de **BORRACHARIA**

www.cassimiropneus.com.br / contato@cassimiropneus.com.br / cassimiropneus.com.br
Av.: João Gomes de Lucena 4421, São Cristóvão - Serra Talhada - PE - CEP 56909-000 - Fone: 87 3831.2692

Serra Talhada abraça Outubro Rosa

Outubro, mundialmente conhecido como o mês da luta contra o câncer de mama, foi abraçado pela cidade de Serra Talhada, que, em parceria com Marias Artesãs, Avon, Mãe Coruja, Secretaria da Mulher e alunos do curso de Fisioterapia da FIS (Faculdade de Integração do Sertão), ocupou a Praça Sérgio Magalhães para levar à população serviços e produtos durante um mês dedicado à saúde da mulher e à prevenção do câncer.

Mulheres puderam fazer massagens, limpeza de pele, avaliação postural, avaliação respiratória, alongamento, aferição de pressão e glicemia, tudo oferecido pelos alunos da FIS, enquanto o CTA/SAE (Centro de Saúde do Município/Serviço de Assistência Especializada) disponibilizou para população testes de HIV, Sífilis, Hepatite A e B e mamografias.

Segundo a coordenadora da CTA/SAE, Rafaela Terto, cerca de 400 exames foram realizados e efetuadas mais de 60 marcações de mamografia. “Estamos vindo de encontro à população, trazendo, sem burocracias, serviços como a marcação de ma-

mografias para as mulheres. É importante o exame na prevenção do câncer de mama e, embora já atuemos assim durante todo o ano, neste mês de outubro, ou melhor, neste “outubro Rosa”, redobramos nossas ações, principalmente focados na saúde das mulheres”, declarou Rafaela.

Em Petrolina, as atividades da 3ª edição da campanha começaram ainda em setembro e se estenderam até dia 18 de outubro. A população também contou com um mutirão de exames clínicos e consultas com mastologistas. Paralelamente, foram promovidas atividades educativas, exames clínicos da mama e exame da citologia oncológica (Papanicolau). A programação incluiu, ainda, palestras, caminhada e corrida e exposição fotográfica.

Movimento

O Outubro Rosa começou nos Estados Unidos, onde vários Estados tinham ações isoladas referentes ao câncer de mama ou mamografia no mês de outubro. Em 1997, entidades das cidades de Yuba e Lodi, nos Estados Unidos, começaram efetivamente



Divulgação

Mais de 400 exames realizados durante o Outubro Rosa

a comemorar e fomentar ações voltadas à prevenção do câncer de mama, denominado como Outubro Rosa. Todas as ações eram e são até hoje direcionadas a conscientização da prevenção pelo diagnóstico precoce.

A ação de iluminar de rosa monumentos, prédios públicos, pontes, teatros e etc. surgiu posteriormente, e

não há uma informação oficial, de como, quando e onde foi efetuada a primeira iluminação. O importante é que foi uma forma prática para que o Outubro Rosa tivesse uma expansão cada vez mais abrangente para a população e que, principalmente, pudesse ser replicada em qualquer lugar, bastando apenas adequar a iluminação já existente. JS

DESINFETANTE
RISO, proteção para sua família.

Cheirinho prolongado

Elimina 99,9% dos germes e bactérias

SAC 87 3821-0455

WWW.INDOSEMIGUEL.COM.BR FACEBOOK: RISO - PRODUTOS DE LIMPEZA

PAJEÚ REPINTURA PEÇAS E LOCAÇÕES DE VEÍCULOS.

Av. João Gomes de Lucena, 3550- São Cistovão - Serra Talhada/PE-
CEP: 56900-00 Tel: (87) 3831.1240 / 9930-8966 / 8813.4048 -
email: pajeurepintura@hotmail.com

Novo Gol Venha conhecer

Garanhuns
Rua. Euclides Dourado N° 100 - A
Fone: (87) 3762-6408
Fax: (87) 3762-6737
colinasmotor@ig.com.br

Arcoverde
Av. Osvaldo Cruz N° 2185 - A
Fone: (87) 3821-2919
Fax: (87) 3822-2671
vwcolinas@ig.com.br

www.volkswagen.com.br

“Novo Gol. O melhor Gol que você já viu”



Divulgação

COMPETENTE E SIMPÁTICA Patrícia Cursino Padilha tem recebido muitos elogios pelo excelente trabalho que tem desempenhado a frente da Secretaria de Ação Social de Arcoverde



Divulgação

VOU DAR A VOLTA AO MUNDO Arnaldo e Silvania Alencar, o casal arcoverdense que carimba o passaporte



Divulgação

NATUREZA Polyana Barros no cenário paradisíaco dos Lençóis Maranhenses



Divulgação

SELFIE DO MÊS Tallita Bezerra e a filha Maria mandando aquele beijinho super carinhoso de paz e amor. Para sua foto sair na coluna use #darciorabelo

Concórdia
RENT A CAR

Rua Conde Pereira Carneiro, 153 - Imbiribeira - Recife - PE
Fone: 81 3339.8063
www.concordiarentacar.com.br

DICUMÊ
RESTAURANTE SELF-SERVICE

Av. Miguel Nunes de Souza, 390 A
Bairro - São Cristóvão - Serra Talhada - PE
(87) 3831.8710 / 3831.8060
restaurantedicume@gmail.com



Darcio Rabelo
darciorabelo@hotmail.com
87 9159.3661

“Precisamos passar pela experiência de que foi Deus quem nos amou primeiro..”

Sociais

CIOSAC

A Companhia Independente de Operações e Sobrevivência na Área de Caatinga – CIOSAC, completou 17 anos de atividade operacional no sertão pernambucano e, para celebrar, fez uma comemoração alusiva à data. O evento foi na sede da unidade, localizada no bairro Mandacarú, em Custódia.

TOP

A festa para celebrar os 40 anos de vida bem vividos de Evilasia Arcoverde foi o acontecimento deste semestre em Arcoverde. Tudo absolutamente perfeito para receber uma legião de amigos que foram até o Restaurante Muiraubi dá aquele beijo nessa mulher querida de nossa sociedade. Linda de viver e olhar, Evilasia re-

cebeu os convidados ao lado do esposo Eduardo Arcoverde.

FIM

A eleição passou, mas muitas amizades foram desfeitas, simplesmente, pelo fato de gente mal educada eletronicamente não saber os limites estabelecidos pela boa convivência, e pela falta de respeito. Ora, se você não compartilha ou não curte a opinião alheia matenha-se afastado, o dono de cada Facebook tem o livre arbítrio de postar o que acha importante, isso chama-se livre arbítrio de pensamento. Fica a dica!

FILMES

Até o dia 31 de outubro, a Fábrica de Criação Popular desenvolve o promove um projeto de cinema, o Cine Fábrica

de Criação Popular, no Museu do Canção, em Serra Talhada. Serão exibidos filmes voltados para o público infantil, com duas sessões: 9h e 14h. A entrada é gratuita e aberta ao público.

FESTÃO

A Gerência Regional de Educação de Arcoverde promoveu o 5ª Baile dos Seresteiros da Educação com o tema: Festa de Paz. A noite foi embalada pela Orquestra Super Óasis. Parabéns a gestora Elma do Santos pela organização.

APROVADO

A partir de 2015, a Autarquia do Ensino Superior de Arcoverde (AESA – CESA) vai oferecer o Curso de Bacharelado em Educação Física, o primeiro de toda a região. Atualmente,

a instituição oferece o Curso de Licenciatura.

GUIA

A música da campanha de Dilma Rousseff (PT) com 2 minutos de duração e com muitos artistas famosos cantando tinha entre as estrelas o arcoverdense Lirinha (ex-Cordel do Fogo Encantado) o primeiro a aparecer no Clip rimando versos. O VT tinha também a participação de Antônio Pitanga, Elza Soares, Chico Buarque, Beth Carvalho e Carlos Dafé; a moçada do Dream Team do Passinho e Rafael Mike; o rap representado por Flávio Renegado e Gog; Otto, Zeca Baleiro, Marina Lima, Teresa Cristina, Serjão Loroza, Arthur Maia, Fred Zero Quatro e Chico César.

Serra Talhada/PE - (87) 3831 2566 / 3831 2429

oBoticário

Rio Sixties

make B.
Você linda e na moda

Clínica Veterinária
VILA BELA

- Consultas
- Internamento
- Raio X
- Eletrocardiograma
- Cirurgias
- Exames Laboratoriais
- Banho e Tosa
- Atendimento em Domicílio

Rua Manoel Pereira Lins, 438
Nossa Senhora da Penha - Serra Talhada - PE
Fone: 87. 3831.3504
clinicaveterinariavilabela@gmail.com

Envolvente

Rua Enoch Ignacio de Oliveira, Nº 975, Centro - Serra Talhada - PE.
Fone: (87) 3831-3694

POUSADA
BAIXA VERDE
Referência em Hotelaria

Na turística cidade serrana de Triunfo
Reservas: (87) 3846-1103
(87) 9622-0089
E-mail: hotelpousadabaixaverde@gmail.com
site: www.pousadabaixaverde.com.br

Charmosa e aconchegante



Sertão Esportivo

Estádio Fechado

A Secretaria de Esportes de Serra Talhada fechou o Estádio Nildo Pereira de Menezes, "O Pereirão", para serviços de manutenção. Segundo a secretária Vânia Melo, serão efetuados trabalhos de recuperação de todo gramado e mais outros estruturais no estádio, acredita a secretária que no prazo máximo de 30 dias o estádio será reaberto oficialmente para o campeonato pernambucano da primeira divisão que começa agora no início de dezembro.

Final do Serratalhadense sem data pra acontecer

Com a decisão da Secretaria de Esportes de Serra Talhada de fechar o estádio Nildo Pereira de Menezes, o

Presidente da liga desportiva Erivaldo Genuíno ainda não sabe quando realizará a final do campeonato Serratalhadense entre São Paulo da COHAB e Cagep.

Serra Talhada se destaca no Open Fight Santa Cruz de Jiu-Jitsu

Com apoio da Secretaria Municipal de Esportes e Lazer, Serra Talhada levou para Santa Cruz do Capibaribe 20 atletas para participarem do Open Fight Santa Cruz de Jiu-Jitsu, e os atletas da "Capital do Xaxado" representaram muito bem o Sertão. Dos 20 atletas da equipe "Peso Pesado Gold Team", 18 consagram-se campeões, com destaques para: Igor Felipe, Campeão

da Categoria Adulto, Peso meio-pesado; Caio Henrique, Campeão na Categoria Juvenil, Peso médio; Marcos Silva, Campeão Categoria Juvenil, Peso médio; Wanderson Eduardo, Campeão Categoria Infantil, Peso leve; Alexandre Plássido, Vice-Campeão da Categoria Master I, Peso meio-pesado. Um salgueirense compôs o pódio do Campeonato Paraibano de Jiu-Jitsu, realizado na cidade de João Pessoa-PB. Integrante da equipe Fight Gym, o atleta Paulo Maia ficou em terceiro lugar na categoria "peso leve".

4º Campeonato Afogadense aberto de Futsal

A Prefeitura de Afogados da Ingazeira está realizando a 4ª edição do campeonato Afogadense aberto de futsal. A disputa está acontecendo entre as equipes do CNA, Rancho Fundo, Combinado Sobreira, Força Jovem, Mercantil Tavares F.C., Academia Vida Ativa F.C., São Borges, Real Sobreira e Grêmio da Alagoinha. A equipe campeã receberá o troféu em homenagem aos 55 anos da Rádio Pajeú. Os jogos acontecem no Centro Desportivo Lúcio Luiz de Almeida.

PRODUTOS
BROTINHOS
Flocão, Flocos de Milho, Pipocas e Salgadinhos.
PRODUTOS DE QUALIDADE
Fones: (87) 3831-2355 / 3831-6633-Serra Talhada-PE

Assim fica fácil.
Com Meta seus objetivos estarão cada vez mais próximos.

Cursos técnicos, superiores, pós-graduação e MBA's com Matrículas abertas a partir de NOVEMBRO.

Garanta já a sua vaga.

87 3831 3961 / 9632 5656 / 8848 0727
8120 7717 / 9205 9011

META
Cursos
Sonho se alcança com meta.

Na Sertamol o Natal já chegou!

Toda a linha 2014 por preços que são verdadeiros presentes de **NATAL**.

Sertamol Solicite a um dos nossos vendedores uma simulação de compra através de financiamento bancário.

- * Preço com desconto
- * Taxas especiais
- * Capacete de brinde
- * Com ou sem licenciamento incluso

Válido enquanto durar o estoque

Serra Talhada
Fone: (87) 3831-2380 / 2226

Petrolândia
Fone: (87) 3851-2111 / 2324



Alunos de Fisioterapia da Faculdade de Integração do Sertão apoia “Outubro Rosa”

A Faculdade de Integração do Sertão (FIS) em seus preceitos está sempre voltada a promover a pesquisa e extensão a todos os membros da comunidade serra talhadense e de cidades circunvizinhas. Dessa forma, este mês de outubro em especial promoveu “Fisioterapia em Ação”, intervenções na área de saúde, apoiando o “Outubro Rosa” e doações de alimentos a instituições filantrópicas.

A coordenação de Fisioterapia da FIS em alusão às comemorações de 45 anos da regulamentação da profissão de fisioterapeuta promoveu no dia 13 de outubro, das 08h as 12h, o projeto “Fisioterapia em Ação”, realizado na praça Sérgio Magalhães, centro de Serra Talhada- PE. Na ocasião, docentes do curso e alunos do 4º e 8º períodos realizaram avaliações posturais, avaliações cardiorrespiratórias, aferição de pressão, limpeza de pele, além de orientações sobre as áreas de atuação da fisioterapia.

Juliana Pedrosa, professora e coordenadora do curso de Fisioterapia da FIS, afirmou que o objetivo do projeto foi o de mostrar à população a importância da fisioterapia nas suas diversas áreas de atuação. Juliana ressaltou ainda que em breve os atendimentos serão realizados na Clínica Escola de Fisioterapia da FIS.

A coordenação de Enfermagem da FIS, em parceria com a Secretaria de Saúde de Serra Talhada, promoveram no dia 14 de outubro testagem de HIV, VDRL e Hepatites, verificação do tipo sanguíneo e glicemia. A ação fez parte do movimento “Outubro Rosa” e aconteceu na Instituição de Ensino Superior (IES).

Quanto aos eventos acadêmicos, os alunos de enfermagem promoveram o “II Simpósio de Ginecologia e Obstetrícia em Enfermagem”. E em novembro promoverá a “II Semana da Consciência Negra da FIS: Anti-Racismo e Políticas Públicas” que acontecerá entre os 19, 20 e 21 de novembro.



Loja Arcoverde
Av. Agamenom Magalhães, 111, lj 01 - B. Centro Arcoverde (PE)
Tel. (87) 3821-0511
e-mail: medshop-arcoverde@hotmail.com

Loja Caruaru
Av. Agamenom Magalhães, 547, lj 01 - B. Maurício de Nassau - Caruaru (PE)
Tel. (81) 3721-3517
e-mail: medshopcaruaru@hotmail.com

sempre cuidando de você!

INFORME

2º Moto Fest reúne motociclistas nordestinos

Nesse mês de outubro, entre os dias 10 e 12, a cidade de Serra Talhada, no sertão pernambucano, foi palco do 2º Moto Fest Metamorfose Ambulante. O evento contou com a presença de motociclistas de várias cidades de Pernambuco e de outros estados nordestinos como Alagoas, Ceará e Bahia.

O festival, que é promovido pelo motoclub “Metamorfose Ambulante”, teve uma programação variada e eclética. No primeiro dia (10), os motociclistas foram recepcionados nas várias entradas da cidade. À noite houve a abertura oficial do evento com shows da “Banda CHN”, “Forró Pé-de-Serra” e uma tenda com música eletrônica comandada pelo “DJ Rincon”.

No sábado (11), foi oferecida uma feijoada com show de “Renato Marinho” e os participantes puderam conferir shows de Acrobacias e ainda a escolha da Garota Moto Fest. Os shows do período noturno ficaram a cargo da “Banda Reggaezona”, “Renato Marinho” e “DJ Rincon”. Para a despedida dos motociclistas foi oferecido um café da manhã.

Ramon Cavalcanti, um dos organizadores do evento, ressaltou que o Moto Fest está se consolidando na região



Divulgação

Festival fomenta economia da cidade

e que isto traz muitos benefícios para Serra Talhada, agregando valores culturais e fomentando a economia do município.

Eventos motociclísticos são momentos de congregação, nestes espaços se reúnem amigos e apaixonados pelo esporte. É um encontro muito tranquilo, percebe-se um clima muito pacífico, assim é um evento para toda a família. Em 2015 estamos planejando uma festa ainda maior, melhor estrutura, mais shows, convidamos desde já os motociclistas de todos os lugares do Brasil para participar”, afirmou Luis Pereira de Melo Júnior, também organizador do evento.

Serra Talhada ganha restaurante com decoração nordestina

Com a gastronomia e a decoração voltadas ao regional nordestino, Serra Talhada ganhou, no mês de julho, mais um restaurante, o Dicumê. Funcionando sob a administração da nutricionista e proprietária do estabelecimento, Nilvânia Plácida, tem, portanto, um foco na segurança alimentar.

Os pratos regionais, dentre eles, o mais comentado e pedido é o Cuscuz Dicumê (cuscuz recheado com charque e molho branco e gratinado com queijo coalho). Para sobremesa, o famoso é o Bolo de rapadura.

Como cidadã serrratalhadense e nutricionista, sempre senti a necessidade de contar um restaurante acolhedor e com um bom conceito e hoje tenho a receptividade e reconhecimento esperado pela cidade, turistas, amigos e clientes em geral”, diz Nilvânia.

Localizado na Avenida Miguel Nunes de Sousa, 390, no bairro São Cristóvão, em Serra Talhada – PE, o Dicumê conta com um ambiente espaçoso e climatizado, estacionamento amplo, acessibilidade com rampas e banheiros adaptados, além da decoração bem regional do Sertão. O Dicumê conta ainda com um espaço para eventos e festas, além estar inserido nas redes sociais. Os clientes podem curtir o cardápio e dicas na Fan Page Dicumê Restaurante.

Serviço:

Estilo da comida: Regional / Nortestina
Almoço : 11:30 às 14:30 h
Capacidade : 65 lugares.
Contato: Nilvânia Plácida
Fone: (87) 3831 – 8710 / (87) 9999-1731
Email (contato) : nilvania.nutri@hotmail.com.br



ARTE &

LITERATURA

Por Helena Conserva

E-mail: hconserva@gd.com.br

Blog: <http://escrevehelena.blogspot.com>*O amor está no ar**Reluz*

De Vladimir Queiroz

*Tenho a mesa posta:**Sobre a mesa a memória de nós dois,
Que agitando-se e tiembla ao meio da
sombra,**Uma vaga sombra por sobre a humareda
de a chama,**Uma auréola de luz em seu rosto, a penum-
bra do silêncio...**Assim**Passa um filme rebobinada de nós dois,
entrecortada:**Faixas pretas nos acusam também, quadro
a quadro acabado**De uma forma, de sua forma, do meu, ao
acaso...**O chinchinear dos abrangidos leva-me,
ouço teus passos**E o rasto de teus passos caminho a tus ojos
Tenho todo o prazer que posso e sonho: um
sonho gêmeo...**Essa luz de estrela que traes em seus olhos
Brilha dentro de mim como se fosse
translúcido,**Me sinto radiante como se transbordase
em luz**E iluminase as trevas:**Caminho sem medo à noite**Um ponto de luz feliz**Um farol pelo mar sem lua.**A luz manchada de cera chega ao fim**Corre mais rápida a fita, não se ouve mais
o som,**Não é mais o rasto de sombra sob a luz,**Só a penumbra no quarto de nós dois.*

* Helena Conserva é Professora e Jornalista

I Bienal do Livro do Sertão em Salgueiro

De 12 a 19 de outubro, o município de Salgueiro, numa iniciativa da Associação do Nordeste das Distribuidoras e Editoras de Livros – Andelivros, sediou a I Bienal do Livro do Sertão, homenageando o escritor Raimundo Carrero. A Bienal faz parte do CLIPE - Circuito Literário de Pernambuco, projeto que propõe percorrer, anualmente, o Estado de Pernambuco, levando aos professores, estudantes e ao público em geral o acesso a literatura, escritores, ilustradores e editoras.

O evento aconteceu no Ginásio Poliesportivo Francisco Torres de Carvalho, ocupando uma área de 3.500 m². Além disso, mais de 100 editoras e distribuidoras participaram, apresentando-se em 25 estandes. O público contou ainda com palestras da sexóloga, Laura Muller; do poeta

Jessier Quirino e dos jornalistas Evaldo Costa, Gilson Oliveira e Magno Martins.

No primeiro dia da Bienal, gestores e professores discutiram sobre o tema 'Gestão Escolar e Docência'. Também, o filho de Salgueiro, o escritor Raimundo Carrero, que no início deste ano fez lançamento de uma de suas obras, em Paris, recebeu leitores e admiradores para um bate-papo literário. O jornalista Marcelo Pereira, autor do livro 'Raimundo Carrero: a fragmentação do humano', também participou das discussões.

Dentre os participantes do evento, o ex-secretário estadual de Comunicação, Evaldo Costa, e o jornalista Gilson Oliveira, conversam sobre o livro 'Palavra Acesa – Memórias da Luta Camponesa', que fala sobre a luta dos trabalhadores rurais na Paraíba, durante o período da ditadura militar. O jornalista e

blogueiro, Magno Martins, também marcou presença no evento, proferiu palestra e lançou a publicação 'Reféns da seca', quarto livro de sua autoria.

Os visitantes puderam conferir a Bodega de Poesia Sertão do Pajeú - estande com vasto acervo da produção contemporânea local para exposição e comercialização; o Coletivo Clube do Verso - 12 poetas e/ou escritores e mais de 40 títulos entre CDs, DVDs, livros e cordéis; a Caravana Clube do Verso - grupo de poetas e escritores, com recitais, contos, cantos, lançamentos e sessões de autógrafos; o Espaço do Professor - utilizado para debates e apresentações de trabalhos; a Casa do Escritor - local que divulgou os escritores da região; Vila da Criança - com atividades lúdicas, como contação de histórias; e o Espaço do Jovem - que abordou assuntos de interesse dos adolescentes e praça de alimentação. 



Bienal homenageou escritor Raimundo Carrero

Divulgação



Sempre cuidando da sua saúde e de sua família!

NOSSOS SERVIÇOS:

TOMOGRAFIA COMPUTADORIZADA
CIRURGIA POR VIDEOLAPAROSCOPIA
RAIO-X DIGITAL
ENDOSCOPIA DIGESTIVA ALTA
CIRURGIA BARIÁTRICA (REDUÇÃO DE ESTOMAGO)
URGÊNCIA E EMERGÊNCIA 24 HORAS / UTI.

ATENDEMOS OS CONVÊNIOS:

AMIL	UNA FISCO	CONAB
ASSEFAZ	UNIMED	COMSAÚDE
BRANDESCO	CAMED	CAPEAÚDE
CAIXA	CORREIOS	
CASSI	FISCO	
MEDIAL	GEAP	
SASSEPE	GOLDEN CROSS	
SULAMERICA	VIVA SAÚDE	

Graduada 1ª Turma de Psicologia da Faculdade de Ciências da Saúde de Serra Talhada

A Autarquia Educacional de Serra Talhada – AESET, através da Faculdade de Ciências da Saúde de Serra Talhada – FACISST, estará formando no mês de dezembro de 2014 a primeira turma do curso de Psicologia. Serão 37 alunos colando grau. “É com grande alegria que estaremos apresentando à sociedade serratalhadense os novos psicólogos; uma turma que vem buscando o aprimoramento contínuo através de atividades teóricas e práticas junto aos nossos professores, bem como, já estagiando na Clínica de Psicologia” afirma o Diretor Pedagógico da instituição, Sérgio Douglas.

A primeira turma de psicologia da FACISST iniciou no ano de 2010. Foram

cinco anos de estudos, divididos em 10 períodos. Neste semestre, a faculdade conta com 280 alunos matriculados. O curso possui uma equipe de corpo docente com especialistas, mestres e doutores, onde estes desenvolvem atividades com foco em “pesquisa, ação e extensão”.

Atualmente, os alunos vêm realizando estágio junto às Secretarias Municipais de Saúde e Ação Social, a partir de celebração de convênio entre os Órgãos Municipais e a FACISST.

Vestibular 2015

A FACISST estará realizando inscrições para o vestibular de 2015 no início do mês de novembro, disponibilizando 50 vagas para o primeiro semestre. JS



Divulgação

Turma termina com 37 graduados

Univasf oferece 505 vagas para cursos de especialização a distância

A Secretaria de Educação a Distância (SEaD) da Universidade Federal do Vale do São Francisco (UNIVASF) divulgou edital de seleção para três cursos de Especialização na modalidade a distância. São 505 vagas distribuídas para os cursos de Gestão Pública, Gestão Pública Municipal e Gestão Pública em Saúde, divididas entre os polos presenciais de Juazeiro, Paulo Afonso, Pintadas e Piritiba, na Bahia; e Petrolina, Ouricuri, Salgueiro e Trin-

idade, em Pernambuco. As inscrições seguem abertas até 03 de novembro.

A seleção será composta de duas etapas: Análise da Carta de Intenções, de caráter classificatório e eliminatório, e análise curricular de caráter classificatório. Para participar do processo seletivo, é necessário que o candidato seja portador de diploma, em qualquer curso de nível superior. Os cursos são gratuitos e terão duração de 18 meses, com previsão de início das aulas para o

mês de dezembro de 2014.

As inscrições devem ser feitas exclusivamente pela internet, na página da Secretaria de Educação a Distância da UNIVASF, através do Sistema de Processos Seletivos da Sead (Sipss), na opção Seleções (<http://www.sead.univasf.edu.br/processoseletivo>). No ato da inscrição, o candidato deverá anexar e conferir a documentação exigida no edital, seguindo as orientações disponibilizadas na Sipss. A

taxa de inscrição será de R\$ 80,00 (oitenta reais).

O Resultado parcial do Processo Seletivo será disponibilizado no site da Sead, www.sead.univasf.edu.br, a partir do dia 19 de novembro de 2014. O desempenho individual do candidato poderá ser consultado na área “Acompanhamento de Inscrição”, no Sipss, cujo acesso deverá ser realizado por meio da página da Sead (<http://www.sead.univasf.edu.br/processoseletivo>). JS

Cronograma

Pagamento da Inscrição - Até 04/11/2014
Relatório parcial: Deferimento/indeferimento da inscrição - 07/11/2014
Recurso contra indeferimento de inscrição - Até 10/11/2014
Homologação das inscrições - 12/11/2014
Análise da documentação anexada (Carta de intenções e currículo) - 12 a 18/11/2014
Divulgação do Resultado parcial - 19/11/2014
Prazo para Interposição de Recurso(s) - Até 21/11/2014
Julgamento recursos interpostos - Até 24/11/2014
Divulgação do Resultado Final - 24/11/2014
Matrículas - 24 a 28/11/2014
Previsão de início dos cursos - 1º/12/2014



Divulgação

Inscrições podem ser feitas até 3 de novembro

**Alberto Ursulino**

albertoursulino@visatecnologia.com



A influência das redes sociais nas eleições

A internet está conectando cada vez mais as pessoas e a maioria está sempre atenta ao que acontece nas redes sociais. Para se ter uma ideia, pesquisas apontam que os jovens brasileiros, entre 15 e 32 anos, têm, em média, 7 perfis em redes sociais. A mais acessada é o Facebook, com 96% dos usuários. Depois vem o YouTube, com 79%; Google+, 67%; e Twitter, com 64%.

Grande parte do acesso às redes se dá através de smartphones. O aplicativo do Facebook, segundo pesquisa, está instalado em 88% dos smartphones, seguido pelo e-mail (84%), YouTube (81%) e WhatsApp (79%). Devido a popularidade, as redes sociais se tornaram uma forma das pessoas se manifestarem na tentativa de influenciar outras pessoas, visto que muitos são instigados pelo que veem na internet.

Os candidatos perceberam seu poder como plataforma de discussão, organização social e disseminação das ideias e campanhas políticas, sem contar com a possibilidade de estreitar laços com os eleitores e a facilidade em enviar mensagens com dúvidas e discussões, tornando o debate ainda mais democrático.

Contudo, as redes sociais devem ser utilizadas de forma inteligente para alcançarem os resultados pretendidos. Os candidatos precisam ter cuidado para a ação não ter o efeito contrário ao esperado, já que a propagação das informações é bastante rápida. Já o eleitor deve, antes de compartilhar, observar se a fonte é confiável no intuito de evitar que mentiras e ofensas sejam publicadas em seu nome. No mais, viva a democracia.

Tecnologia reutiliza água no Sertão de PE

Os moradores do Sertão de Pernambuco agora contam com um sistema capaz de duplicar o uso da água. A nova tecnologia, chamada de Bioágua, aproveita a água que era jogada fora após seu uso para irrigar as plantações na Caatinga e já está instalada em 10 sítios. Na região, agora é possível encontrar plantações verdes.

Nos sítios do interior do Nordeste, onde não existe saneamento básico, a água, depois de usada pelas famílias é despejada no fundo do quintal, sendo desperdiçada. Agora, a água que era jogada fora passa a ter uma nova função.

Antes de chegar às plantações, a água passa por um filtro de concreto de 1m de

comprimento por 1,5m de diâmetro. Por dentro, existem cinco camadas de materiais para fazer a filtragem do sabão. De cima para baixo: húmus de minhoca, raspa de madeira, areia lavada, brita e seixo. A água passa por essas camadas e segue para o tanque onde será bombeada para irrigação.

A Bioágua foi implementada pela Organização Não-Governamental Caatinga. Cada sistema custa em torno de R\$ 3.200. Mas as famílias receberam de graça para testar a tecnologia mais do que aprovada.

Com a nova tecnologia, agricultoras da região agora cultivam uma horta coletiva garantindo alimento para a comunidade. JS

Rede federal de educação enviará professores para capacitação na Finlândia

Estão abertas até 19 de novembro as inscrições de projetos de desenvolvimento científico, tecnológico e de inovação do país, a partir da seleção de professores para programa de capacitação na Finlândia. O processo integra chamada pública do programa Professores para o Futuro, da Secretaria de Educação Profissional e Tecnológica (Setec) do Ministério da Educação e do Conselho Nacional de Desenvolvimento Científico e Tecnológico (CNPq).

De acordo com a chamada pública, que prevê investimento de R\$ 2 milhões, professores de instituições da Rede Federal de Educação Profissional, Científica e Tecnológica devem avaliar a atuação da unidade de ensino em sua região de influência e, a partir daí, propor estratégias de apoio ao desenvolvimento local, com ações de pesquisa aplicada, formação e educação profissional, sempre em articulação com os

aspectos do desenvolvimento local.

Na Finlândia, os projetos serão desenvolvidos nas universidades de ciências aplicadas Hamk, Haaga-Helia e Tamk. As propostas, com duração máxima prevista de 12 meses para execução, precisam estar relacionadas a uma das áreas estratégicas do governo federal em ciência, tecnologia e inovação, agropecuária, alimentos, automobilística, automação, biomédica, biotecnologia, construção civil e edificação, economia criativa, energia renovável, eletroeletrônica, energia, gastronomia, mecânica, nanotecnologia, petróleo e gás, recursos ambientais, tecnologia assistiva, tecnologias ambientais (florestas), tecnologias da informação e comunicação, tecnologias educacionais, incluídas as baseadas em internet e educação a distância, tecnologias para sustentabilidade, transporte e turismo.

Financiamento - Os proje-

tos selecionados terão bolsa de desenvolvimento tecnológico e inovação no exterior júnior. Será destinada apenas uma bolsa por projeto pelo período de cinco meses. Todas as propostas aprovadas receberão recursos de 9,6 mil euros para despesas com taxas escolares. Outras despesas serão de responsabilidade do autor ou da instituição de execução do projeto, como contrapartida.

Além de ser professor, com vínculo efetivo em qualquer unidade da rede federal, o autor do projeto deve comprometer-se a estar em efetivo exercício pelo mesmo período da capacitação, após a conclusão das atividades do projeto. Deve ainda ser o coordenador do projeto, ter currículo atualizado na plataforma Lattes e comprovar proficiência em língua inglesa.

Todas as propostas devem ser enviadas ao CNPq via internet. Os autores devem preencher o formulário de propostas disponível na plataforma Carlos Chagas. JS

Alunos do IF Sertão PE Ouricuri apresentam projetos em Brasília

Nesse mês de outubro aconteceu a 11ª Semana Nacional da Ciência e Tecnologia, organizada pelo Ministério da Ciência, Tecnologia e Inovação no Distrito Federal. Nesse período, três projetos de seis alunos do Instituto Federal de Educação, Ciência e Tecnologia (IF Sertão-PE) Campus Ouricuri foram apresentados na Capital do país.

Os projetos apresentados foram “Argila modificada com moringa para o tratamento de águas residuárias” (PIBIC), do aluno de Licenciatura em Química, Alexandre Marques, orientado pela professora Ana Danielle; “O uso do RFID (sigla em inglês para Identificação por Radiofrequência) no controle de frequência e

patrimônio” (PIBIC JR), dos estudantes Igor Gabriel e Marcos de Alencar, com a supervisão do diretor-geral do campus Ouricuri, professor Jean Carlos; e “Os choros do Rei do Baião” (PIBEX), de Generson Eduardo, Italo Albuquerque e

Wesley Aquino com o professor Ricardo Macedo.

A Semana Nacional da Ciência e Tecnologia ocorre simultaneamente em todo país, dos dias 13 a de 19 de outubro. O tema deste ano foi Desenvolvimento Social. JS



Consumo de álcool ao volante cai 45% com Lei Seca

O consumo de álcool por motoristas caiu 45% no Brasil desde 2007, um ano antes da adoção da primeira versão da Lei Seca, sancionada pelo governo federal e depois modificada em 2012 para inibir o consumo de bebidas alcoólicas antes de dirigir, informou o Ministério da Saúde nesta terça-feira.

De acordo com pesquisa do ministério, que entrevistou 52,9 mil pessoas maiores de 18 anos durante o ano de 2013, a porcentagem de motoristas que admite ter dirigido embriagado caiu de 2% em 2007 para 1,1% em 2013.

A coordenadora de Vigilância de Agravos e Doenças Não Transmissíveis do Ministério da Saúde, Deborah Malta, explicou que essa redução significativa pode ser atribuída à aprovação de leis mais rígidas para punir o motorista que dirige alcoolizado.

A primeira Lei Seca, de 2008, foi endurecida em 2012 com o aumento da vigilância por parte das autoridades e maiores penas para os infratores. A medida autoriza o uso de testemunhos, exame clínico, imagens

e vídeos como meios de provas para confirmar a embriaguez de motoristas.

Atualmente, quem é flagrado dirigindo sob efeito de álcool ou outra substância psicoativa tem a carteira de habilitação recolhida, e o veículo, retido. O condutor pode pagar uma multa de até R\$ 1.915,40, que é dobrado em caso de reincidência, e à suspensão do direito de dirigir por um ano.

Plano

No Brasil, os acidentes de trânsito são grande causa de morte, e o Ministério da Saúde lembrou que 169.869 pessoas foram hospitalizadas em 2013 no Sistema Único de Saúde (SUS) como consequência deles. O governo iniciou em 2010 um plano integral para abordar o problema, que, entre outras coisas, incluiu campanhas de educação e atualização dos bancos de dados sobre acidentes para poder prevenir melhor suas causas.

As informações são da Agência EFE Brasil/. JS



Divulgação

A porcentagem de motoristas que admite ter dirigido embriagado caiu de 2% em 2007 para 1,1% em 2013

ARCOVERDE EM OBRAS

Mais saúde, esporte, mobilidade, educação e qualidade de vida para o nosso povo.



NOVOS POSTOS DE SAÚDE



Construção de três novos postos de saúde na Cidade Jardim, São Geraldo e Jardim Petrópolis.

MAIS QUADRAS POLIESPORTIVAS



Apoio ao esporte e a juventude nos bairros São Miguel, Tamboril e Povoado Caraibas.

PONTE DA AMIZADE



Ligação entre o Jardim da Serra e o Conjunto Novo Arcoverde. Uma luta de anos, uma conquista de nossa gente.

CRECHES DA CIDADE JARDIM E JARDIM DA SERRA



Mais proteção e carinho para nossas crianças.

NOVAS PRAÇAS



Praça do São Cristóvão, Cohab II, Praça Redonda e Rodoviária, mais qualidade de vida e lazer para o nosso povo.

PÁTIO DA FEIRA DO SÃO CRISTÓVÃO



Conforto e segurança para quem compra e vende.

CONJ. NOVO ARCOVERDE 100 % PAVIMENTADO



Dignidade, mobilidade urbana e qualidade de vida para todos.

CEO

CENTRO DE ESPECIALIDADES ODONTOLÓGICAS



Mais Cuidado com a saúde e o sorriso de toda a população

Lamed adquire novas máquinas para exames de hormônios

Com 30 anos de carreira, o Laboratório de Análises Médicas Santos (Lamed), referência na região sertaneja, não terceiriza mais os exames de hormônios. Desde setembro, com a compra de equipamentos para realizar esses tipos de exames, os materiais não são mais enviados para São Paulo ou Belo Horizonte. Com a novidade, os exames são realizados em Custódia, cidade onde fica a matriz do Lamed.

Fundado por Ana Lúcia Santos, Farmacêutica, o Lamed procura levar sempre o melhor para custódia em nível de tecnologia e automatização, além de promover cursos e de incentivar a participação de funcionários em congressos. "Isso enriquece a nossa estrutura", afirma Ana Lúcia.

Com uma filial em Betânia, o Lamed passa por controle de qualidade, sendo avaliado pelo Control Lab e pelo PNCQ

(Programa Nacional de Controle de Qualidade), assim passando maior segurança para os seus clientes que são das cidades circunvizinhas como Sertânia, Afogados da Ingazeira, Betânia, Fátima e Flores.

Com os setores de hematologia e bioquímica totalmente automatizados e interfaceado (faz com que não ocorra nenhum erro no seu processo nem de digitação), o Lamed realiza, entre outros exames, hemograma, leucograma, vsh, glicose, colesterol, triglicéridios, uréia, creatinina, bilirrubina, urina, fezes. Agora, com os equipamentos de hormônio, os marcadores da tireóide: t3, t4, tsh, psa livre e tota, vitamina b12, zinco, quantitativo (exame de hormônio da gravidez). E se o Lamed não fizer, o material é enviado para outros laboratórios parceiros, mas o cliente não sai sem fazer o exame.



Laboratório tem uma filial em Betânia

Divulgação

Hospital Regional do Sertão será construído em Serra Talhada

O município de Serra Talhada, considerado o quarto polo médico de Pernambuco, vai ganhar, em breve, mais um hospital, o Hospital Regional do Sertão. É um ideal do falecido e ex-Governador de Pernambuco, Eduardo Campos, e a obra está no programa de governo de Paulo Câmara, eleito Governador do Estado, e será uma das primeiras ações da Secretaria Estadual de Saúde.

O Hospital Regional do Sertão terá uma área de 45 mil m² e estará localizado às margens da BR 232.



Obra está no programa de governo de Paulo Câmara

Divulgação

O terreno já foi doado pela Construtora Duarte. De acordo com o diretor da XI Geres (Gerência Regional de Saúde), o médico Clóvis Carvalho, o hospital será de alta complexidade e terá residência médica.

Hospam

Enquanto isso, o Hospital Professor Agamenon

Magalhães (Hospam), que atende os habitantes do Sertão do Pajeú, será transformado em maternidade de alto risco e terá UTI e UCI Neonatal.

Faculdade de Medicina

Já na Faculdade de Medicina da UPE, Campus Serra Talhada, o curso já conta com duas turmas. Turma de medicina. A seleção é feita uma vez por ano, no primeiro semestre. Quando ao corpo docente, é composto por professores serra talhadenses.

finnofarma
Farmácia de Manipulação

10
anos

Ser 10 é valorizar nossa terra e fornecer saúde na fórmula certa.

Seja um franqueado você também
www.finnofarma.com.br

Serra Talhada

Unidade I
Rua Coronel Cornélio Soares, nº 822, Centro.
87 3831 1003

Unidade II
Rua Enock Ignácio de Oliveira, nº 730, Centro.
87 3831 7200

Salgueiro

Avenida Antônio Angelim, nº 544 B, Centro.
87 3871 1313

Afogados da Ingazeira

Avenida Rio Branco, nº 254, Centro.
87 3838 3300

Petrolina

Rua Tobias Barreto, nº 26, Centro.
87 3861 3522

São José do Egito

Rua Paulo Soares, nº 26, Centro.
87 3844 3030

www.finnofarma.com.br

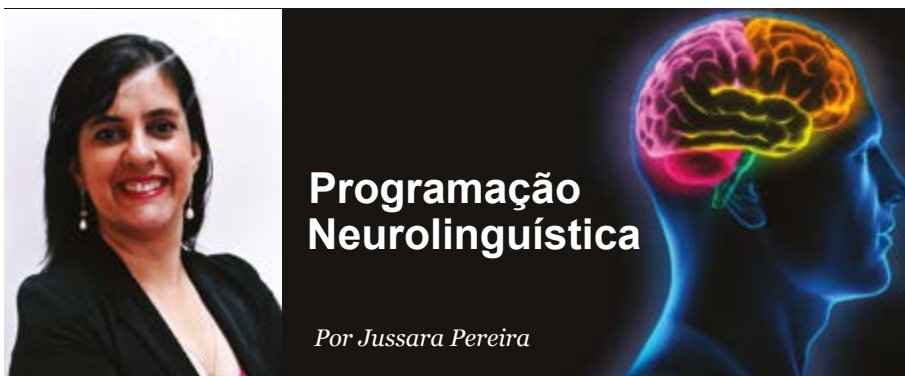

Programação Neurolinguística

Por Jussara Pereira

Ressignificação

Você sabe o que é? As técnicas da Programação Neurolinguística têm ajudado milhões de pessoas por todo o mundo a lidarem melhor com suas questões e a atingirem os melhores resultados. Dentro da PNL, definimos resignificação de maneira clara e direta como: 'dar um novo significado para uma experiência vivida ou a um comportamento'.

Exemplo: uma pessoa tropeça, cai na rua e machuca o joelho, com isso, sente-se envergonhada por ter sido vista por várias pessoas e mesmo com o passar do tempo, quando se lembra da situação tem sentimentos idênticos aos do momento do acontecido, sente vergonha e às vezes, sente até a dor do machucado, mesmo depois de curado!

A sugestão para resignificar uma simples situação como essa, é substituir o sentimento de vergonha e dor, por um novo significado, como perceber a força que teve para levantar-se rapidamente e rápida cicatrização do machucado.

O desafio é encontrar o significado que mais nos é útil e aquele que nos pode levar à sensação de que, simplesmente está ou vai ficar tudo bem.

Talvez você já tenha resignificado algum acontecimento e nem tenha se dado conta. Que tal relembrar e resignificar algum fato ocorrido? Lembre-se de alguma situação que tenha sido desagradável para você, perceba quais sentimentos afloram, que significado isso teve em sua vida, em seguida atribua outros significados positivos para o fato relembrado.

Faça isso sempre que quiser dar um novo significado para um acontecimento passado, em que se sinta desconfortável!

Jussara Pereira

Empresária Medshop, Coach Profissional, Practitioner em Programação Neurolinguística, atual presidente FACEP-Federação das Associações Comerciais e Empresarias de Pernambuco.

Agreste

24º Festival de Teatro do Agreste: dez dias de apresentações em Caruaru

Nesse mês de outubro, entre os dias 15 e 25, aconteceu a 24ª edição do FETEAG (Festival de Teatro do Agreste) no município de Caruaru. Os espetáculos, totalizados em 25, foram apresentados nos palcos dos Teatros Rui Limeira Rosal/SESC e João Lyra Filho e trouxe como tema "Ao Olhar Delas - a poética feminina em cena".

O Feteag foi idealizado por Fabio Pascoal e Chico Neto que, inspirados nos ideais de Pascoal Carlos Magno, buscavam disseminar o estudo e a prática do teatro no meio estudantil, expandindo as ações de formação e sensibilização para as artes, desenvolvidas pelo TEA – Teatro Experimental de Arte, grupo fundado em 1962 pelo casal Argemiro Pascoal e Arary Marrocos, considerado hoje Ponto de Cultura e Patrimônio Vivo do Estado. A primeira edição do Festival aconteceu em 1981, também em Caruaru.

Das 25 apresentações, 15 foram da Mostra Profissional e 10 da Mostra Estudantil, contando ainda com duas oficinas de formação: Oficina para atores, bailarinos e performers, ministrada pela diretora israelense Yael Karavan; e a Oficina de fotografia para teatro, ministrada pela fotógrafa Renata Pires. Todas as sessões foram gratuitas e abertas ao público em geral.

Na Mostra Profissional, foram apresentadas: Estética de Via Crucis (Roberta Nascimento – Salvador/BA); A Árvore Seca (Ester Laccava – São Paulo/SP); A Dona da História (Duas Companhias – Recife/PE); Guandu

(Aline Vila Real, Dani Scopin e Luana Gonçalves – Belo Horizonte/MG); O Não Lugar de Agada Tchainik (LUME Teatro – Campinas/SP); Hysteria (Grupo XIX de Teatro – São Paulo/SP); Cor de Chumbo (Núcleo Toada – São Paulo/SP); Negrinha (Sara Antunes – São Paulo/SP); Sonhos Para Vestir (Sara Antunes – São Paulo/SP); Tentativa (Teatro do Arquipélago – São Paulo/SP); Espelho (Cia. Temporária de Investigação Cênica – São Paulo/SP); e In Between (Yael Karavan – Londres/ENG).

Homenagem

Esse ano, o Festival trouxe como homenageada Ivonete Melo. Pedagoga, bailarina, atriz, arte-educadora e presidente do Sindicato dos Artistas e Técnicos em Espetáculos de Diversão (SATATED/PE), natural do Recife (PE). Com formação clássica em dança desde pequena, atuou como bailarina e professora no Ballet Municipal, o corpo de baile do Teatro de Santa Isabel, sendo ainda professora de artes de escolas ligadas à Prefeitura do Recife e em diversos projetos culturais. Como atriz, participou de dezenas de espetáculos apresentados em quase todos os estados do Brasil e em Portugal, além de atuações na TV e no cinema. Seus maiores destaques cênicos foram no Grupo de Teatro Vivencial e em peças como "A Revolta dos Brinquedos", "Salto Alto" e "Abelardo e Heloísa". Também atua como diretora de produção em espetáculos de dança, teatro e circo, envolvida há 49 anos com o mundo cênico. 

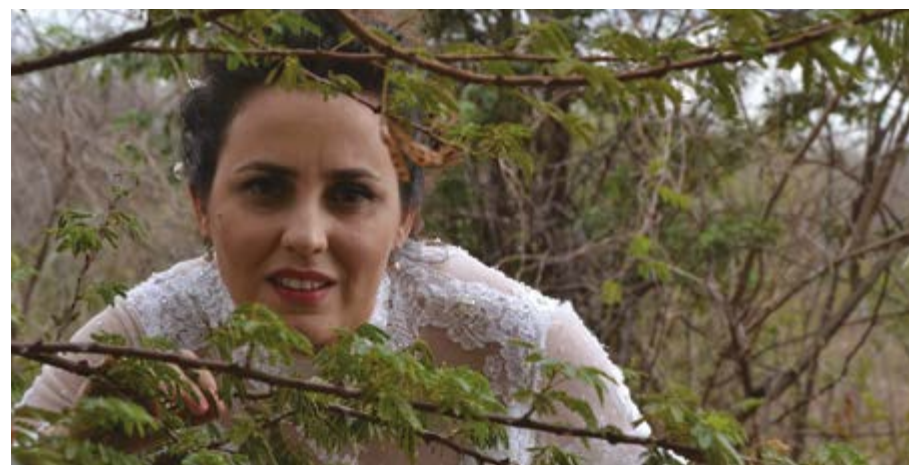

Divulgação

"A felicidade não é deste mundo", curta exibido na abertura do festival

Na eleição mais acirrada da história, Dilma vence em 15 estados com 51,64% dos votos

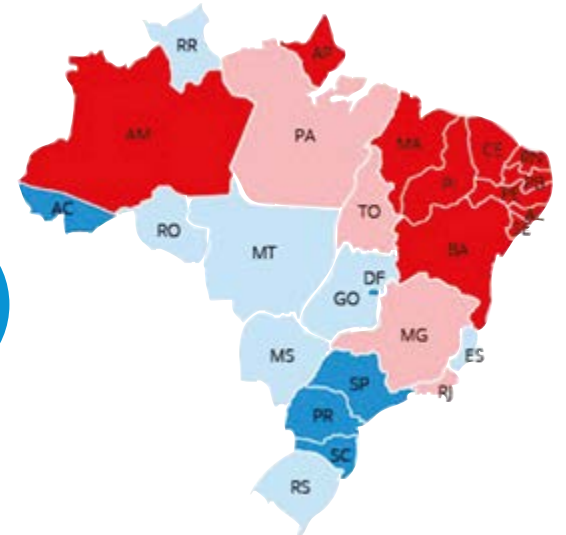

Acre	AÉCIO	63,68
Alagoas	DILMA	63,62
Amapá	DILMA	61,45
Amazonas	DILMA	64,96
Bahia	DILMA	70,15
Ceará	DILMA	76,7
Distrito Federal	AÉCIO	61,9
Espírito Santo	AÉCIO	53,85
Goiás	AÉCIO	57,11
Maranhão	DILMA	78,6
Mato Grosso	AÉCIO	54,69
Mato Grosso do Sul	AÉCIO	56,33

Minas Gerais	DILMA	52,41
Pará	DILMA	57,12
Paraíba	DILMA	64,26
Paraná	AÉCIO	60,98
Pernambuco	DILMA	70,25
Piauí	DILMA	78,22

agora

- Cirurgia Plástica
- Botox
- Preenchimento (PMMA/Ácido Retinóico)
- Fio Russo
- Peeling de Diamante e Cristal
- Peeling Químico
- Peeling Ultrassônico

JOAQUIM FIGUEIRÊDO
CIRURGIA PLÁSTICA

Rua Joca Magalhães, 274, Centro • Serra Talhada
Fones: 87 3831.2303 • 87 9967.8929
[Ao lado da Clínica do Coração]

As melhores marcas estão aqui.

SEMP TOSHIBA

atan eletro Móveis

Distribuição a partir de 100 unidades

Distribuindo qualidade em Pernambuco.

www.ataneletro.com.br

Rio de Janeiro	DILMA	54,94
Rio Grande do Norte	DILMA	69,96
Rio Grande do Sul	AÉCIO	53,53
Rondônia	AÉCIO	54,94
Roraima	AÉCIO	57,97
Santa Catarina	AÉCIO	64,59
São Paulo	AÉCIO	64,3
Sergipe	DILMA	67,01
Tocantins	DILMA	59,48

Uma eleição caracterizada como pobre de propostas e rica de ataques, a disputa da Presidência do Brasil entre Dilma Rousseff (PT) e Aécio Neves (PSDB) foi a mais vexatória e acirrada da história do país. Com 100% das urnas conferidas, Dilma venceu com 51,64% dos votos, o mesmo que dizer que 54,5 milhões de eleitores brasileiros elegeram a presidente para governar por mais 4 anos. Aécio levou 51 milhões de votos, o equivalente a 48,36% do total.

No Nordeste, a presidente venceu nos nove estados com mais de 60% de aprovação em cima do candidato Aécio Neves, o que vem gerando xenofobia contra nordestinos e nortistas. Nas redes sociais circula até uma proposta de divisão do país. Contabilizando as porcentagens, a petista alcançou 62,19% dos votos em Alagoas, 69,90% na Bahia, 76,73% no Ceará, 78,71% no Mara-

nhão, 64,26% na Paraíba, 78,28% Piauí, 70,21% em Pernambuco, 69,96% no Rio Grande do Norte e 67,01% em Sergipe.

No Sudeste, Dilma venceu em Minas Gerais e no Rio de Janeiro. Em Minas, terra natal dela e do senador Aécio Neves, a presidente obteve 52,41% dos votos válidos, contra 47,59% de Aécio Neves. Já no Rio de Janeiro a candidata à reeleição ficou com 54,94% e o senador 45,06%.

Já no Sertão de Pernambuco, Dilma Rousseff teve uma votação expressiva. Em Salgueiro, venceu com 78,79%. Em Petrolina, com 72,45%. Parnamirim, 88,96%. Cabrobó, 78,57%. Floresta, 87,13%. Serra Talhada, 80,96%. Arcoverde, 65,54%. Sertânia, 80,94%. Nas principais cidades do Agreste de Pernambuco, Dilma também venceu. Em Caruaru, 59,03%. Gravatá, 67,63%. Garanhuns, 81,32%. Santa Cruz do Capibaribe, 54,20%. Vertentes, 55,95% JS

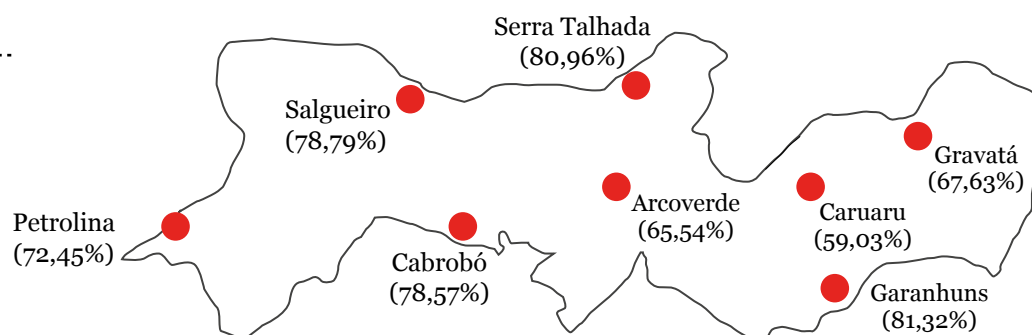

Se o amor tá no peito, se toque.

Em apoio à campanha de prevenção contra o câncer de mama, a Gama Oferece o produto **Vida Mais Mulher**.

Um seguro especial com coberturas diferenciadas como:

- Indenização em caso de diagnóstico de câncer;
- Segunda opinião médica;
- Assistência em viagem e muito mais!

Gama Seguros
PODE CONFIAR É MAIS SEGURO

88 3511 2502
Rua Santa Luzia, 881, Centro - Juazeiro do Norte/CE
www.gamaseguros.com.br

87 3831 3118 / 3831 4696
Avenida Afonso Magalhães, 163,
Bairro Nossa Senhora da Penha - Serra Talhada/PE

Rommanel
Joias folheadas

Procure um(a) consultor(a) ou loja exclusiva. Para comprar ou revender:

Serra Talhada-PE
Rua Enock Ignacio de Oliveira, 953 - Nossa Sra. da Penha Tel.: (87) 3831 1857
www.rommanel.com.br | fb.com/rommaneloficial

Festival Edésio Santos com inscrições abertas até 13 de novembro

Compositores, intérpretes, cantores e músicos da região e do país têm até o dia 13 de novembro para se inscrever na 17ª edição do Festival Edésio Santos da Canção. A grande festa da música popular do Vale do São Francisco e uma das maiores do interior do Nordeste será realizada de 04 a 06 de dezembro na Orla – Vaporzinho de Juazeiro.

O Festival, que esse ano tem como tema “A Negritude de Edésio”, é uma promoção



17ª edição do Festival vai distribuir R\$ 33 mil em prêmios

da Prefeitura Municipal de Juazeiro (BA) através da Secretaria de Cultura e Juventude e consiste numa mostra competitiva de composições inéditas e shows musicais com atrações de abrangência local e nacional. Serão R\$ 33 mil em prêmios distribuídos em 1º, 2º e 3º lugares, entre as categorias: melhor canção, júri popular, melhor música e melhor interprete.

As inscrições são gratuitas e devem ser efetuadas pessoalmente das 08h às 12h e das

14h às 18h ou pelos Correios.

O edital e a ficha de inscrição estão disponíveis no site www.juazeiro.ba.gov.br. Depois de preenchida a ficha de inscrição, os participantes deverão entregar ou enviar com aviso de recebimento (AR) para o seguinte endereço: Secretaria de Cultura e Juventude, Avenida Carmela Dutra, Nº 683, Centro, Juazeiro/Bahia, CEP – 48.903 -530. No caso das inscrições via correio, a data de postagem não pode ultrapassar o prazo. 

Festival Pernambuco Nação Cultural movimentada em Arcoverde e Betânia

Arcoverde, a terra do samba de coco no Sertão de Pernambuco, recebeu nesse mês de outubro o Festival Pernambuco Nação Cultural (FPNC). Pelo terceiro ano, o evento aporta na cidade com uma intensa programação artística com shows, espetáculos de dança e teatro, cultura popular, ações de literatura, cinema, entre outras linguagens. E como já é uma característica do FPNC, o público também participa de ações de Formação Cultural, como ofi-



Peça Cavaco e sua Pulga Adestrada abriu a programação do FPNC

cinas, workshops e palestras.

Celeiro de grandes artistas

da música pernambucana, Arcoverde recebeu, no Palco Nação Cultural, os grupos Em Canto e Poesia, Fim de Feira, Quinteto Violado, Banda Café Preto, Lirinha e Ângela Rô Rô. Houve ainda apresentações de Lucas e Orquestra dos Prazeres e da cantora cearense Amelinha, entre outros artistas.

Durante a semana em que foi realizado o evento, o FPNC trouxe atividades para o público de várias faixas etárias.

O Cine Rio Branco abriu as portas para a Mostra do Cinema Pernambucano que, além de exibições gratuitas de filmes, levou para a cidade debates com diretores e produtores dos respectivos longos exibidos. Já no SESC Arcoverde, houve apresentação de teatro e dança no Teatro Geraldo Barros e na área externa do espaço. A cidade recebeu ainda ações de Literatura, Patrimônio e Cultura Popular com encontros de bois e de grupos que valorizam a tradição da região.

O Festival também fez parada em Betânia, no distrito Quilombo de São Caetano. A comunidade quilombola recebeu a exposição “Afro-Moderna”, do artista plástico e fotógrafo betaniense Zé Pau. Composta por pinturas em telas que retratam o universo afro-brasileiro, através de elementos físicos como a força e a musculatura, as obras transmitem sintonia direta com a sensualidade da cor, focando em características que geralmente passam despercebidas em diversas situações. 



Rua João Veras de Siqueira 1720 - Nossa Senhora Aparecida
Salgueiro - PE - FONE: (87) 3871.0011

Peças e aparelhos eletrônicos, vendas e consertos

Av. Severiano José Freire, 554 Arcoverde - PE Fone/Fax: (87) 3821-0534	Rua Major Raimundo de Sá, 24 Salgueiro - PE Fone/Fax: (87) 3871.0151	R. Barão de Lucena - 55 Centro - Afogados da Ingazeira - PE Fone/Fax: (87) 3831.1383
R. Comandante Superior, 759 Serra Talhada - PE Fone/Fax: (87) 3831.1383	R. Enock Ignácio de Oliveira, 933 Serra Talhada - PE Fone/Fax: (87) 3831.1401	R. Joaquim Alexandre Arraes, 70 Centro - Araripina - PE Fone/Fax: (87) 3873.2038



SERRA TALHADA TEM
UMA NOVA OPÇÃO EM SERVIÇOS GRÁFICOS

- Criatividade
- Qualidade
- Entrega Pontual
- Melhor preço

GRÁFICA **Asa Branca**
A melhor impressão para você!

✉ graficaasabranecast@hotmail.com
☎ Praça Manoel Pereira Lins, 911
Serra Talhada - PE (87) 3831-7362

ACA
Associação Comercial e Empresarial de Arcoverde

Cachaça Triumpho: passo a passo da produção de bebidas sertanejas premiadas

No mês de julho, o Licor de Cana-de-Açúcar Triumpho, da Cachaça Triumpho, um empreendimento do Sertão de Pernambuco, ganhou um certificado pela premiação do concurso Produtos – Prêmio da Economia Criativa de Pernambuco. O Engenho Triumpho foi criado no início do século passado, na cidade de Triunfo, como já sugere o nome da empresa. O engenho faz parte de um complexo rural junto com o Águas Parque e a Pousada Baixa Verde, que formam uma propriedade histórica. Foi daí também que surgiu a Cachaça Triumpho, carro chefe do estabelecimento e batizada em homenagem ao município de sua sede. E é por isso que esta edição do Jornal do Sertão mostra aos leitores um pouco sobre o local e o passo a passo da produção das bebidas.

Em Triunfo, cidade serrana, de terras altas, são plantados canaviais que seguem preceitos orgânicos de condução agrícola e de onde vem a matéria-prima para a produção da pre-

miada bebida. Todo o processo produtivo segue preceitos ecológicos. A cachaça preza por uma filosofia de sustentabilidade, de trabalhar com a integração de atividades, diversificação de culturas e o mínimo de perdas energéticas.

Existe um compromisso com a preservação do meio ambiente. No campo não se utiliza agrotóxico, venenos ou fertilizantes químicos. A nascente e a vegetação local também são protegidas. Todo o corte da cana é realizado sem queima da palha, que é utilizada também para a proteção do solo. Após a colheita, a matéria-prima segue para a moagem, que é feita no mesmo dia do corte para evitar a inversão da sacarose. Surge o caldo de cana, que após ser processado é imediatamente transferido para dornas. Começa então o processo de fermentação conduzida por componentes naturais, em temperatura e características especiais ideais, que só são possíveis alcançar em uma região serrana acima de mil metros de altitude, onde a variação anual é entre

12 e 26 graus centígrados.

A alimentação da caldeira do engenho segue preceitos “verdes” na qual utiliza-se o bagaço da própria cana como combustível. Já a destilação é realizada em alambique misto de cobre e inox, observando-se as temperaturas ideais aferidas durante todas as fases do processo para a obtenção de um produto premium.

Por fim, a cachaça triumpho é levada para descansar em barris de freijó, que é uma madeira neutra (não deixa gosto ou cheiro) e envelhecida em barris de carvalho por até dois anos a fim de conquistar características singulares de aroma e sabor. Este processo produtivo de respeito à natureza proporciona melhor qualidade de vida a quem elabora e para quem a degusta. Como resultado a este esforço e reconhecimento do mercado, após rigorosas auditorias, a Cachaça Triumpho foi a primeira do Brasil a receber a certificação de qualidade do Inmetro.

A capacidade de produção do engenho é de até 20 mil litros de cachaça por ano, que são colocados em vasilhame revestido com resina à base de cerâmica e bagaço de cana, que gera um diferencial expressivo e único. São produzidas a cachaça artesanal, que descansa seis meses em barris de freijó, envasada em garrafa de vidro de 960 ml, revestida com resina à base de argila e bagaço de cana; e a cachaça artesanal envelhecida, armazenada por dois anos em barris de carvalho a fim de ganhar complexidade e estrutura, engarrafada em vidro de 500 ml e também revestida com resina à base de argila e bagaço de cana. A cachaça triumpho produz ainda o licor de cana de açúcar, que leva diversas especiarias regionais.

Serviço

Cachaça Triumpho - Rua Manoel Paiva dos Santos, 114 - Centro - Triunfo/PE - Brasil
Telefone (87) 38461103 / 38461229 



CASAS BANDEIRANTES
MATERIAL PARA CONSTRUÇÃO E DISTRIBUIDOR DE VIDROS
CAMPEÃ EM QUALIDADE E PREÇOS BAIXOS



(87) 3831 1520
(87) 3831 1390



Rua João Gomes de Lucena, 4511
São Cristovão - Serra Talhada - PE
CEP: 56912-000

PARA CONSTRUIR
OU REFORMAR.



TUPAN
O BARATO DA CONSTRUÇÃO

Serra Talhada - PE



SERRA TALHADA - RECIFE - MACEIÓ - CARUARU
www.tupan.com.br



Uma marca da MAN Latin America. www.man-la.com

Respeite os limites de velocidade.

- ✓ Únicos caminhões médios e pesados que dispensam o uso do ARLA.**
- ✓ VW Constellation 24.280 Advantech, o caminhão mais vendido do Brasil.***



HGV Caminhões

Av. João Gomes Lucena, BR 232, km 416
São Cristóvão - Serra Talhada - PE
Tel.: (87) 3831-8400



Caminhões sob medida.

Banco Volkswagen. Planos válidos para toda a Linha de Caminhões Volkswagen com faturamento pelo estoque da Concessionária até o dia 31/12/2014 na modalidade operacional convencional ou enquanto durar o estoque, podendo ser reajustado após esse período conforme a política de comercialização do fabricante. Estoque mínimo de 5 unidades. *Operação BNDES PSI 2014/01: empresas com faturamento inferior ou igual a R\$ 90 milhões têm até 90% do valor dos itens financiáveis e empresas com faturamento superior a R\$ 90 milhões têm até 80% do valor dos itens financiáveis. Taxa fixa de 0,49% a.m. / 6% a.a. no prazo de até 60 meses. Carência de até 180 dias. Válida para Ônibus e Caminhões. Condição não é válida para pessoa física. Seu caminhão usado pode ser utilizado como parte do pagamento. O plano BNDES PSI 2014/01 é financiado com recursos do BNDES, de acordo com a regulamentação em vigor. Crédito sujeito a aprovação. IOF e cadastro inclusos no cálculo das prestações e no CET. Oferta válida para a Rede de Concessionárias de Caminhões e Ônibus Volkswagen. **Caminhões com motorizações 190 cv e 280 cv (tecnologia EGR). ***Base RENAVAM - Fonte Anfavea 2013. Consulte para outros planos de financiamento e demais informações. Ouvidoria: 0800 701 2834. SAC: 0800 770 1926. Acesso às pessoas com deficiência auditiva ou de fala: 0800 770 1935. www.bancovw.com.br. Imagens meramente ilustrativas.

Receita de dar Gosto TAMBAÚ



SORVETE DE GOIABA

Ingredientes

- 1 lata de leite condensado
- 1 lata de creme de leite
- 1/2 xícara de Doce de Goiaba Cremoso Tambaú

Modo de preparo

- Bata os ingredientes no liquidificador
- Leve ao freezer de um dia para o outro

Dica: Sirva com bolo de milho



Fácil de preparar e deliciosa de provar. É sabor para toda a família. Experimente.

Esta e outras receitas você encontra em www.pitadinha.com



www.tambau.com



Esta marca tem sabor